

JapKo[®]

NOVITÀ APRILE 2026



www.japko.it

CATALOGUE
FOR CARS AND
COMMERCIAL VEHICLES

CATALOGO
PER AUTOMOBILI E VEICOLI
COMMERCIALI

Filtri

FA-0155JM

Filtro aria



HYUNDAI ELANTRA Tre volumi (AD)
HYUNDAI ELANTRA Tre volumi (MD, UD)
HYUNDAI i30 (FD)
HYUNDAI i30 (GD)
HYUNDAI i30 Coupé
HYUNDAI i30 CW (GD)

OE

28113-3X000
281133-X000AS
S281 133X000
S28113-3X000

Altezza [mm]: 51
Larghezza [mm]: 163
Lunghezza [mm]: 257
Tipo filtro: Cartuccia filtro

FA-0960JM

Filtro aria



AUDI A3 (8P1)
AUDI A3 Cabriolet (8P7)
AUDI A3 Sportback (8PA)
SEAT ALTEA (5P1)
SEAT ALTEA XL (5P5, 5P8)
SEAT LEON (1M1)

OE

1K0 129 60
1K0 129 607 C
1K0 129 620 C

Altezza [mm]: 221
Diametro esterno [mm]: 150
Diametro interno 1 [mm]: 68
Tipo filtro: Cartuccia filtro

FAA-100JM

Filtro, Aria abitacolo

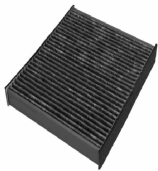

TESLA MODEL S
TESLA MODEL X

OE

1688910-00-C

Altezza [mm]: 30
Larghezza [mm]: 208
Lunghezza [mm]: 230
Tipo filtro: Filtro al carbone attivo

FAA-102JM

Filtro, Aria abitacolo

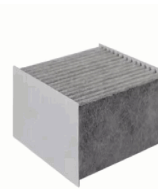

BYD SEA MEW

OE

14765084-00
EQEA-8100242

Altezza [mm]: 63
Larghezza [mm]: 135
Lunghezza [mm]: 131
Tipo filtro: Filtro al carbone attivo

FAA-103JM

Filtro, Aria abitacolo

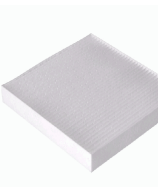

MG MG HS

OE

11124596

Altezza [mm]: 25
Larghezza [mm]: 198
Lunghezza [mm]: 207
Tipo filtro: Filtro antipolline

FAA-104JM

Filtro, Aria abitacolo

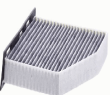

AUDI A3 (8P1)
AUDI A3 Cabriolet (8P7)
AUDI A3 Cabriolet (8V7)
AUDI A3 Sportback (8PA)
AUDI Q3 (8U)
AUDI TT (8J3)

OE

1K2 819 65
1K2 819 653
1K2 819 653 A
1K2 819 653 B

Altezza [mm]: 57
Larghezza [mm]: 272
Lunghezza [mm]: 215
Tipo filtro: Filtro al carbone attivo
Veicolo con guida a Sx/Dx: per veicolo con guida a Dx

Filtri

FAA-106JM

Filtro, Aria abitacolo

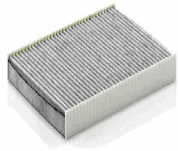

AUDI A3 (8L1)
AUDI TT (8N3)
AUDI TT Roadster (8N9)
SEAT AROSA (6H)
SEAT CORDOBA (6K1, 6K2)
SEAT CORDOBA (6K2)

OE

1H0 091 70
1H0 091 700
1H0 091 800
1H0 091 800 SE
1H0 819 638
1H0 819 644 B

Altezza [mm]: 25
Larghezza [mm]: 206
Lunghezza [mm]: 281
Tipo filtro: Filtro al carbone attivo

FAA-109JM

Filtro, Aria abitacolo

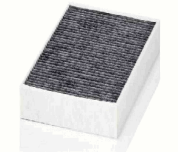

OPEL ASTRA CLASSIC (L48)
OPEL ASTRA CLASSIC Station wagon
OPEL ASTRA CLASSIC Tre volumi
OPEL ASTRA G 2 volumi /Coda spiovente (F48_, F08_)
OPEL ASTRA G Cabriolet (F67)

OE

13175554
1718046
6808607
9121627
95528292

Altezza [mm]: 31
Larghezza [mm]: 199
Lunghezza [mm]: 297
Tipo filtro: Filtro al carbone attivo

FAA-110JM

Filtro, Aria abitacolo



CHEVROLET ZAFIRA (F75)
OPEL ASTRA G 2 volumi /Coda spiovente (F48_, F08_)
OPEL ASTRA G Cabriolet (F67)
OPEL ASTRA G CLASSIC (T98)
OPEL ASTRA G CLASSIC Caravan (F35)

OE

1718042
9118699
95528290

Altezza [mm]: 32
Larghezza [mm]: 234
Lunghezza [mm]: 272
Tipo filtro: Filtro al carbone attivo

FAA-111JM

Filtro, Aria abitacolo



FORD FOCUS (DAW, DBW)
FORD FOCUS C-MAX
FORD FOCUS II (DA_)
FORD FOCUS II Cabriolet
FORD FOCUS II Cassone / Furgonato / Promiscuo

OE

1354 953
1354952
1452346
1494691
1713 182
30676484

Altezza [mm]: 35
Larghezza [mm]: 210
Lunghezza [mm]: 235
Tipo filtro: Filtro al carbone attivo

FAA-112JM

Filtro, Aria abitacolo



AUDI A4 (8E2, B6)
AUDI A4 (8EC, B7)
AUDI A4 Avant (8E5, B6)
AUDI A4 Avant (8ED, B7)
AUDI A4 B7 Cabriolet (8HE)
AUDI A4 Cabriolet (8H7, B6, 8HE, B7)

OE

4B0 819 43
4B0 819 439 B
4B0 819 439 C
4B1819441C
4B1819441D
8E0 819 439 C

Altezza [mm]: 30
Larghezza [mm]: 204
Lunghezza [mm]: 300
Tipo filtro: Filtro al carbone attivo

FAA-113JM

Filtro, Aria abitacolo



AUDI 80 (8C, B4)
AUDI 80 Avant (8C, B4)
AUDI A4 (8D2, B5)
AUDI A4 Avant (8D5, B5)
AUDI CABRIOLET (8G7, B4)
AUDI COUPE (89, 8B)

OE

3B0 091 80
3B0 091 800
893091400A
893819439
8A0 819 439 B
8A0819439

Altezza [mm]: 27
Larghezza [mm]: 148
Lunghezza [mm]: 398
Tipo filtro: Filtro al carbone attivo

Filtri

FAA-116JM

Filtro, Aria abitacolo



FORD FOCUS (DAW, DBW)
 FORD FOCUS Cassone / Furgonato / Promiscuo (DNW)
 FORD FOCUS Station wagon (DNW)
 FORD FOCUS Tre volumi (DFW)
 FORD TOURNEO CONNECT

OE
 1062253
 1121 106
 1139 654
 1382 861
 1452 329
 1585195

Altezza [mm]: 30
 Larghezza [mm]: 162
 Lunghezza [mm]: 348
 Tipo filtro: Filtro al carbone attivo

FAA-117JM

Filtro, Aria abitacolo



ALFA ROMEO 156 (932)
 ALFA ROMEO 156 Sportwagon (932)
 FIAT BRAVA (182)
 FIAT BRAVO I (182)
 FIAT MAREA (185)
 FIAT MAREA Weekend (185)

OE
 60 815 647
 60653641

Altezza [mm]: 30
 Larghezza [mm]: 160
 Lunghezza [mm]: 288
 Tipo filtro: Filtro al carbone attivo

FAA-118JM

Filtro, Aria abitacolo

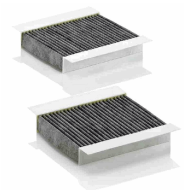

ALFA ROMEO 147 (937)
 ALFA ROMEO 156 (932)
 ALFA ROMEO 156 Sportwagon (932)
 ALFA ROMEO GT (937)

OE
 46799653
 6001073277
 71754154
 71772198
 77366431

Altezza [mm]: 31
 Larghezza [mm]: 138
 Lunghezza [mm]: 175
 Tipo filtro: Filtro al carbone attivo
 Unità quantitativa: Serie / Kit

FAA-120JM

Filtro, Aria abitacolo



IRMSCHER COUPE
 OPEL ASTRA F (56_, 57_)
 OPEL ASTRA F 2 volumi /Coda spiovente (53_, 54_, 58_, 5)
 OPEL ASTRA F Cabriolet (53_B)
 OPEL ASTRA F CLASSIC 2 volumi /Coda

OE
 1718044
 905658793
 91132361
 9121625

Altezza [mm]: 17
 Larghezza [mm]: 153
 Lunghezza [mm]: 419
 Tipo filtro: Filtro al carbone attivo

FAA-122JM

Filtro, Aria abitacolo



AUDI Q7 (4L)
 AUDI Q7 Van (4LB)
 PORSCHE CAYENNE (955)
 VW AMAROK (2H_, S1B)
 VW AMAROK Pianale piatto/Telaio (S1B)
 VW CALIFORNIA T5 Camper (7EC, 7EF, 7EG, 7HF)

OE
 7E0819631
 7H0 819 631 A
 955.572.21
 955.572.219.10
 955.819.631.00
 JZW 819 653 E

Altezza [mm]: 30
 Larghezza [mm]: 219
 Lunghezza [mm]: 278
 Tipo filtro: Filtro al carbone attivo

FAA-123JM

Filtro, Aria abitacolo



MINI MINI (R50, R53)
 MINI MINI (R56)
 MINI MINI Cabriolet (R57)
 MINI MINI CLUBMAN (R55)
 MINI MINI CLUBVAN (R55)
 MINI MINI COUNTRYMAN (R60)

OE
 1496711
 1497542
 1497544
 3422665
 64 11 3 42
 64 11 3 422 665

Altezza [mm]: 32
 Larghezza [mm]: 120
 Lunghezza [mm]: 449
 Tipo filtro: Filtro al carbone attivo

Filtri

FAA-125JM

Filtro, Aria abitacolo



SMART FORTWO Cabrio (451)
SMART FORTWO Coupé (451)

OE

272774711R
451 830 00
451 830 00 18
453 835 03 00
A 451 830 00 18
A4538350300

Altezza [mm]: 26
Larghezza [mm]: 214
Lunghezza [mm]: 214
Tipo filtro: Filtro al carbone attivo

FAA-127JM

Filtro, Aria abitacolo

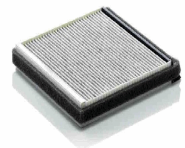

CITROEN BERLINGO (MF)
CITROEN BERLINGO Furgonato (M_)
CITROEN XANTIA (X1)
CITROEN XANTIA (X2)
CITROEN XANTIA Break (X1)
CITROEN XANTIA Break (X2)

OE

6441 EH
6447 PF
6447 SR

Altezza [mm]: 19
Larghezza [mm]: 199
Lunghezza [mm]: 211
Tipo filtro: Filtro al carbone attivo

FAA-129JM

Filtro, Aria abitacolo



OPEL MERIVA

OE

13271407
1808527
6808605
93174801
93294546
95528291

Altezza [mm]: 32
Larghezza [mm]: 241
Lunghezza [mm]: 210
Tipo filtro: Filtro al carbone attivo

FAA-130JM

Filtro, Aria abitacolo

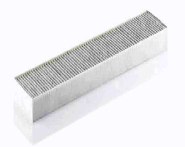

FORD GALAXY (WGR)
FORD GALAXY MK I VAN (WGR)
SEAT ALHAMBRA (7V8, 7V9)
SEAT ALHAMBRA VAN (7V8, 7V9)
VW SHARAN (7M8, 7M9, 7M6)
VW SHARAN VAN (7M_)

OE

1054 468
1107 351
1113 627
1125 536
11421130389
11421711560

Altezza [mm]: 30
Larghezza [mm]: 111
Lunghezza [mm]: 536
Tipo filtro: Filtro al carbone attivo

FAA-131JM

Filtro, Aria abitacolo

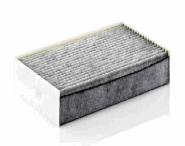

RENAULT FLUENCE (L30_)
RENAULT MEGANE CC (EZ0/1_)
RENAULT MEGANE III 2 volumi /Coda spiovente (BZ0_)
RENAULT MEGANE III Combi Van (KZ0/1)
RENAULT MEGANE III Coupé (DZ0/1_)

OE

27 27 734
27 27 734 88R
27 27 768 11R
27 27 789 70R

Altezza [mm]: 35
Larghezza [mm]: 150
Lato montaggio: sotto alla console centrale
Lunghezza [mm]: 260
Tipo filtro: Filtro al carbone attivo

FAA-137JM

Filtro, Aria abitacolo

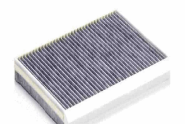

MERCEDES-BENZ CLASSE A (W168)
MERCEDES-BENZ Vaneo (414)

OE

168 830 01
168 830 01 18
168 830 07 18
168 830 08 18
A 168 830 01 18
A 168 830 07 18

Altezza [mm]: 34
Larghezza [mm]: 246
Lunghezza [mm]: 365
Tipo filtro: Filtro al carbone attivo

Filtri

FAA-139JM

Filtro, Aria abitacolo



CITROEN C5 III (RD_)
 CITROEN C5 III Break (TD_)
 CITROEN C6 (TD_)
 PEUGEOT 407 (6D_)
 PEUGEOT 407 Coupé (6C_)
 PEUGEOT 407 SW (6E_)

OE
 6479 45
 6479 46
 9682603680

Altezza [mm]: 32
 Larghezza [mm]: 196
 Lunghezza [mm]: 270
 Tipo filtro: Filtro al carbone attivo

FAA-140JM

Filtro, Aria abitacolo

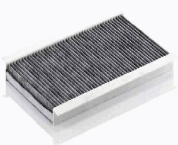

OPEL COMBO (71_)
 OPEL CORSA B (73_, 78_, 79_)
 OPEL CORSA B Furgonato (73_)
 OPEL CORSA B Station wagon (F35)
 OPEL TIGRA (95_)

OE
 1718045
 91132360
 9121626

Altezza [mm]: 17,5
 Larghezza [mm]: 188
 Lunghezza [mm]: 328
 Tipo filtro: Filtro al carbone attivo

FAA-141JM

Filtro, Aria abitacolo

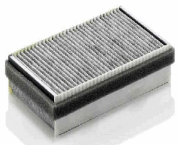

FIAT MULTIPLA (186)
 FIAT MULTIPLA VAN (186_)

OE
 00 1302 311 0
 46513960

Altezza [mm]: 34
 Larghezza [mm]: 156
 Lunghezza [mm]: 266
 Tipo filtro: Filtro al carbone attivo

FAA-142JM

Filtro, Aria abitacolo

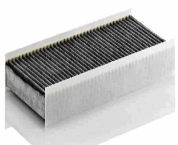

CITROEN JUMPY
 CITROEN JUMPY Furgonato
 CITROEN JUMPY Pianale piatto/Telaio
 FIAT SCUDO (270_)
 FIAT SCUDO Furgonato (270_)
 FIAT SCUDO Pianale piatto/Telaio (270_)

OE
 1497498080
 6441EJ
 6447 YL
 6447 YN
 6447RG
 6447TC

Altezza [mm]: 48
 Larghezza [mm]: 176
 Lato montaggio: Vano motore
 Lunghezza [mm]: 376
 Tipo filtro: Filtro al carbone attivo

FAA-143JM

Filtro, Aria abitacolo



AUDI A6 (4F2, C6)
 AUDI A6 Allroad (4FH, C6)
 AUDI A6 Avant (4F5, C6)
 AUDI R8
 AUDI R8 Spyder
 LAMBORGHINI GALLARDO

OE
 4F0 819 43
 4F0 819 439 A
 4F0 819 439 C
 4F0 898 438 A
 4F0 898 438 B
 4F0 898 438 C

Altezza [mm]: 30
 Larghezza [mm]: 99
 Lunghezza [mm]: 307
 Tipo filtro: Filtro al carbone attivo
 Unità quantitativa: Serie / Kit

FAA-146JM

Filtro, Aria abitacolo



RENAULT MEGANE II (BM0/1_, CM0/1_)
 RENAULT MEGANE II Cassone / Furgonato / Promiscuo (KM_)
 RENAULT MEGANE II Coupe-Cabriolet (EM0/1_)
 RENAULT MEGANE II Hatchback van (KM0/2_)
 RENAULT MEGANE II Station wagon (KM0/1_)

OE
 77 01 064 235
 86 71 017 374

Altezza [mm]: 42
 Larghezza [mm]: 186
 Lato montaggio: sotto alla console centrale
 Lunghezza [mm]: 255
 Tipo filtro: Filtro al carbone attivo

Filtri

FAA-147JM

Filtro, Aria abitacolo

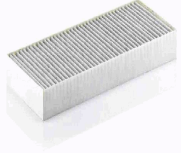

CITROEN C8 (EA_, EB_)
 CITROEN C8 Van (EA_, EB_)
 CITROEN JUMPY (U6U)
 CITROEN JUMPY Furgonato (BS_, BT_, BY_, BZ_)
 CITROEN JUMPY Pianale piatto/Telaio (BU_, BV_, BW_, BX_)

OE
 1483883080
 6447 SP
 6447 TA
 6479 42
 9655190480

Altezza [mm]: 33
 Larghezza [mm]: 164
 Lunghezza [mm]: 405
 Tipo filtro: Filtro al carbone attivo

FAA-150JM

Filtro, Aria abitacolo

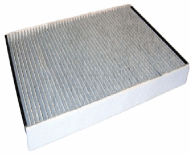

MERCEDES-BENZ SPRINTER 3,5-t Autobus (906)
 MERCEDES-BENZ SPRINTER 3,5-t Furgonato (906)
 MERCEDES-BENZ SPRINTER 3,5-t Pianale piatto/Telaio (906)
 MERCEDES-BENZ SPRINTER 3-t Autobus (906)

OE
 2E0 819 638 A
 2E0819021F
 2E0819638
 68012876AA
 906 830 03 18
 9068300218

Altezza [mm]: 35
 Larghezza [mm]: 238
 Lunghezza [mm]: 357
 Tipo filtro: Filtro al carbone attivo

FAA-151JM

Filtro, Aria abitacolo

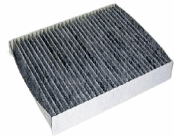

CITROEN XSARA PICASSO (N68)

OE
 1496710
 1496711
 3422664
 64113422664
 64311496710
 64311496711

Altezza [mm]: 30
 Larghezza [mm]: 200
 Lunghezza [mm]: 255
 Tipo filtro: Filtro al carbone attivo

FAA-152JM

Filtro, Aria abitacolo



MERCEDES-BENZ EQV (W447)
 MERCEDES-BENZ eVITO Tourer (W447)
 MERCEDES-BENZ MARCO POLO Camper (W447)
 MERCEDES-BENZ V-CLASS (W447)
 MERCEDES-BENZ VITO Furgonato (W447)
 MERCEDES-BENZ VITO Mixto (W447)

OE
 000 835 15
 000 835 15 00
 A 000 835 15 00

Altezza [mm]: 31
 Larghezza [mm]: 151
 Lato montaggio: Cofano bagagli
 Lunghezza [mm]: 211
 Tipo filtro: Filtro al carbone attivo

21SZ19

Filtro, Aria abitacolo



DAIHATSU BEGO
 DAIHATSU CUORE VIII
 DAIHATSU TERIOS (J2_)
 FIAT SEDICI
 SUBARU BRZ
 SUZUKI BALENO

OE
 08975-K200
 08975-K2000-100
 08975-K2003-100
 08975-K9000

Altezza [mm]: 30
 Larghezza [mm]: 178
 Lunghezza [mm]: 185
 Tipo filtro: Filtro al carbone attivo

FC-025JM

Filtro carburante



LAND ROVER DISCOVERY V (LR_)
 LAND ROVER DISCOVERY V VAN (L462)

OE
 LR103234

Altezza [mm]: 201
 Diametro esterno [mm]: 104
 per N° OE: LR103234
 Tipo filtro: Cartuccia filtro

Filtri

30051

Filtro carburante



DR DR PK8
EVO CROSS 4 Pick-up

OE
3320200103

Altezza [mm]: 246
Diametro esterno [mm]: 99,6
per N° OE: 3320200103
Tipo filtro: Cartuccia filtro

30277

Filtro carburante



NISSAN QASHQAI

OE
16400-4EA1
16400-4EA1A

Altezza [mm]: 157
Diametro esterno 1 [mm]: 98
Diametro esterno [mm]: 93
Dimensioni filettatura: M10
Tipo filtro: Cartuccia filtro

Frizione

1672147

Cavo selezione marce



IVECO DAILY III Cassone / Furgonato /
Promiscuo
IVECO DAILY III Pianale piatto/Telaio
IVECO DAILY IV Cassone / Furgonato /
Promiscuo
IVECO DAILY V Cassone / Furgonato /

OE
500317684
504034853

Lunghezza 1/Lunghezza 2 [mm]: 765/495

925024

Kit frizione



MITSUBISHI PAJERO II (V3_W, V2_W, V4_W)

OE

Diametro centraggio [mm]: 26,1
Diametro [mm]: 250
Numero pezzi [pz.]: 3
N° denti: 23
Specificazione: DISCO SENZA MOLLE/DI

Giunti, Crociere, Cuffie

620122

Giunto omocinetico



BMW 3 (E36)
BMW 3 Cabriolet (E36)
BMW 3 Compact (E36)
BMW 3 Coupe (E36)
BMW 3 Touring (E36)
BMW Z3 (E36)

OE
33211227599

Dentatura interna, lato diff.le, coll. cambio: 24
Lunghezza [mm]: 24
per N° OE: 33211227599

Giunti, Crociere, Cuffie

620123

Giunto omocinetico



BMW 3 (E36)
BMW 3 (E46)
BMW 3 Cabriolet (E36)
BMW 3 Cabriolet (E46)
BMW 3 Compact (E36)
BMW 3 Compact (E46)

OE

33211227032
33211227172
33211227597
33211227606
33211229392
33211229587

Dentatura esterna, lato diff.le: 27
Dentatura interna, lato diff.le, coll. cambio: 24
Dentatura interna, lato ruota: 24
Diametro fascia elastica [mm]: 64
Dimensioni filettatura: M24X1,5
Lunghezza [mm]: 126,5
N° denti, anello ABS: 48

620216

Giunto omocinetico



ALFA ROMEO TONALE (965_)
FIAT 500X
JEEP COMPASS (MP)
JEEP RENEGADE Fuoristrada chiuso
JEEP RENEGADE Fuoristrada chiuso (BU)
JEEP RENEGADE VAN (BU, B1)

OE

52116197
52170753
68469887AA
77367303

Dimensioni filettatura: M24X1,5
Lato montaggio: Assale anteriore

620291

Giunto omocinetico



FIAT SEDICI
SUZUKI SWIFT III (MZ, EZ)
SUZUKI SX4 (EY, GY)
SUZUKI SX4 Tre volumi (GY)

OE

151623
44101-79J30
4410179J01
4410179J30
4410180J01
4410180J10

Dentatura esterna, lato ruota: 28
Dentatura interna, lato ruota: 29
Diametro esterno [mm]: 72,3
Diametro fascia elastica [mm]: 58,3
Dimensioni filettatura: M22 x 1,5
Materiale: Gomma
trattato meccanicamente: senza incisione
parte interna
Versione: 8 Balls/Sfere

620348

Giunto omocinetico



FORD FOCUS (DAW, DBW)
FORD FOCUS Cassone / Furgonato / Promiscuo (DNW)
FORD FOCUS Station wagon (DNW)
FORD FOCUS Tre volumi (DFW)

OE

3652045
C9120B071000
XS4C3C092BA
XS4W3B436BB

Dentatura esterna, lato diff.le: 26
Dentatura interna, lato diff.le, coll. cambio: 23
Diametro fascia elastica [mm]: 40
Lunghezza [mm]: 481

620358

Giunto omocinetico



FORD COUGAR (EC_)
FORD ESCORT VII (GAL, AAL, ABL)
FORD MONDEO I (GBP)
FORD MONDEO I Station wagon (BNP)
FORD MONDEO I Tre volumi (GBP)
FORD MONDEO II (BAP)

OE

1447555
1S713C356AD

Dentatura esterna, lato diff.le: 26
Dentatura interna, lato diff.le, coll. cambio: 33
Diametro fascia elastica [mm]: 40
Lunghezza [mm]: 168,6

Giunti, Crociere, Cuffie

62038 	Giunto omocinetico DR DR 4	OE 2200400U2212-F01	Dentatura esterna, lato ruota: 25 Dentatura interna, lato ruota: 22 Diametro fascia elastica [mm]: 52,5 Dimensioni filettatura: M22 Lato montaggio: lato ruota Lunghezza totale [mm]: 153 N° denti, anello ABS: 48
620393 	Giunto omocinetico FORD ESCORT '81 Express (AVA) FORD ESCORT '86 Express (AVF) FORD ESCORT III (GAA) FORD ESCORT III Cabriolet (ALD) FORD ESCORT III Station wagon (AWA) FORD ESCORT IV (GAF, AWF, ABFT)	OE 1079588 6069110 6079195 6099110 79TT3K187BA 81AG3K187AA	Dentatura esterna, lato ruota: 23 Dentatura interna, lato ruota: 22 Diametro fascia elastica [mm]: 55 Dimensioni filettatura: M20X1,5 Lunghezza [mm]: 146
620421 	Giunto omocinetico CHEVROLET TRAX OPEL MOKKA OPEL MOKKA X VAN (J13) VAUXHALL MOKKA	OE 1603041 95908458 95908459	Dentatura esterna, lato ruota: 25 Dentatura interna, lato ruota: 23 Diametro fascia elastica [mm]: 52 Dimensioni filettatura: M24X1,5 Lunghezza [mm]: 153 N° informazione tecnica: Groove Type Inner per diametro albero [mm]: 87
620427 	Giunto omocinetico CHEVROLET CAPTIVA (C100, C140) CHEVROLET CAPTIVA Van (C100) OPEL ANTARA VAUXHALL ANTARA (J26, H26)	OE 4804590 93743415	Dentatura esterna, lato diff.le: 27 Dentatura interna, lato diff.le, coll. cambio: 34 Diametro fascia elastica [mm]: 35 Lunghezza [mm]: 180
620431 	Giunto omocinetico CHEVROLET AVEO 2 volumi /Coda spiovente (T250, T255) CHEVROLET AVEO Tre volumi (T200) CHEVROLET AVEO Tre volumi (T250, T255) CHEVROLET KALOS DAEWOO KALOS (KLAS)	OE 96832203 96832204	Dentatura esterna, lato ruota: 22 Dentatura interna, lato ruota: 22 Diametro fascia elastica [mm]: 52 Dimensioni filettatura: M20X1,5 Lunghezza [mm]: 150 N° denti, anello ABS: 47 per N° OE: 96832203
620444 	Giunto omocinetico OPEL ASTRA J OPEL ASTRA J Sports Tourer OPEL ASTRA J Tre volumi OPEL CASCADA (W13) VAUXHALL ASTRA Mk VI (J) VAUXHALL ASTRA Mk VI (J) Sports Tourer	OE 13306856 374691	Dentatura esterna, lato diff.le: 34 Dentatura interna, lato diff.le, coll. cambio: 23 Diametro fascia elastica [mm]: 37,5 Lunghezza [mm]: 121,5 Tipo trasmissione: Trasmissione automatica

Giunti, Crociere, Cuffie

620450 	Giunto omocinetico OPEL ASTRA J OPEL ASTRA J Cassone / coda spiovente (P10) OPEL ASTRA J Cassone / Furgonato / Promiscuo (P10) OPEL ASTRA J Sports Tourer OPEL ASTRA J Tre volumi	OE 13335199 1603410 374688 93190192	Dentatura esterna, lato diff.le: 22 Dentatura interna, lato diff.le, coll. cambio: 23 Diametro fascia elastica [mm]: 35 Lunghezza [mm]: 173,5 Tipo giunto: Giunto tripodo
620463 	Giunto omocinetico OPEL ASTRA CLASSIC (L48) OPEL ASTRA CLASSIC Station wagon OPEL ASTRA CLASSIC Tre volumi OPEL ASTRA H (L48) OPEL ASTRA H Furgonato (L70) OPEL ASTRA H GTC (L08)	OE 1603300 93189381	Dentatura esterna, lato diff.le: 34 Dentatura interna, lato diff.le, coll. cambio: 28 Diametro fascia elastica [mm]: 37,5 Lunghezza [mm]: 100
620477 	Giunto omocinetico OPEL CORSA B (73_, 78_, 79_) VAUXHALL CORSA Mk I (B)	OE	Dimensioni filettatura: M20X1,5 Lato montaggio: Assale anteriore bilaterale Lato montaggio: lato ruota
620478 	Giunto omocinetico OPEL CORSA A 2 volumi /Coda spiovente (93_, 94_, 98_, 9) OPEL CORSA A Furgonato OPEL CORSA A TR (91_, 92_, 96_, 97_) VAUXHALL ASTRA Mk III (F) 2 volumi /Coda spiovente	OE 0374077 0374092 07837456 07837457 07839615 374077	Dentatura esterna, lato ruota: 22 Dentatura interna, lato ruota: 28 Diametro fascia elastica [mm]: 52,2 Dimensioni filettatura: M20X1 Lunghezza [mm]: 152,5
620479 	Giunto omocinetico OPEL ASTRA G 2 volumi /Coda spiovente (F48_, F08_) OPEL ASTRA G Cabriolet (F67) OPEL ASTRA G CLASSIC (T98) OPEL ASTRA G CLASSIC Caravan (F35) OPEL ASTRA G CLASSIC Tre volumi (T98)	OE 0374002 374002 90538427	Dentatura esterna, lato ruota: 33 Dentatura interna, lato ruota: 22 Diametro fascia elastica [mm]: 82 Dimensioni filettatura: M20X1 Lunghezza [mm]: 153,5
620482 	Giunto omocinetico OPEL COMBO Cassone / Furgonato / Promiscuo OPEL COMBO Tour OPEL CORSA C (F08, F68) OPEL CORSA C Furgonato (F08, W5L) OPEL TIGRA TwinTop VAUXHALL COMBO Mk II (C) Cassone /	OE	Dimensioni filettatura: M20X1,5 Lato montaggio: Assale anteriore Dx Lato montaggio: lato ruota

Giunti, Crociere, Cuffie

620486 	Giunto omocinetico RENAULT TRAFIC II Autobus (JL) RENAULT TRAFIC II Furgonato (FL) VAUXHALL VIVARO Combi (J7) VAUXHALL VIVARO Furgonato (F7) VAUXHALL VIVARO Pianale piatto/Telaio (E7)	OE	Dimensioni filettatura: M22X1,5 Lato montaggio: Assale anteriore bilaterale Lato montaggio: lato ruota
620489 	Giunto omocinetico OPEL ASCONA C (81_, 86_, 87_, 88_) OPEL ASCONA C 2 volumi /Coda spiovente (84_, 89_) OPEL ASTRA F (56_, 57_) OPEL ASTRA F 2 volumi /Coda spiovente (53_, 54_, 58_, 5)	OE 0374066 374066 901571131 90157131	Dentatura esterna, lato ruota: 22 Dentatura interna, lato ruota: 22 Diametro fascia elastica [mm]: 52 Dimensioni filettatura: M20X1 Lunghezza [mm]: 145
620511 	Giunto omocinetico MERCEDES-BENZ CLASSE C (W204) MERCEDES-BENZ CLASSE C Coupé (C204) MERCEDES-BENZ CLASSE C T-Model (S204) MERCEDES-BENZ CLASSE GLK (X204) MERCEDES-BENZ CLS (C218) MERCEDES-BENZ CLS Shooting Brake (X218)	OE 2043301400 A2043301400	Dentatura esterna, lato ruota: 30 Dentatura interna, lato ruota: 25 Diametro fascia elastica [mm]: 71 Dimensioni filettatura: M16X1,5 Lunghezza [mm]: 108,5 per N° OE: 2043301400 Tipo giunto: Snodo a 6 sfere
620520 	Giunto omocinetico MERCEDES-BENZ 190 (W201) MERCEDES-BENZ CLASSE C (W202) MERCEDES-BENZ CLASSE C Station wagon (S202) MERCEDES-BENZ CLASSE E (W210) MERCEDES-BENZ CLASSE E Pianale	OE 2013500813 A2013500813	Dentatura interna, lato diff.le, coll. cambio: 25 Lunghezza [mm]: 26
620521 	Giunto omocinetico MERCEDES-BENZ CLASSE E (W213) MERCEDES-BENZ CLASSE E All-Terrain (S213) MERCEDES-BENZ CLASSE E Cabriolet (A238) MERCEDES-BENZ CLASSE E Coupè (C238) MERCEDES-BENZ CLASSE E T-Model (S213) MERCEDES-BENZ CLS (C257)	OE 2133309902 2533305501 2533307900 2533308000 A2133309902 A2533305501	Dentatura esterna, lato diff.le: 27 Dentatura interna, lato diff.le, coll. cambio: 24 Diametro fascia elastica [mm]: 41 Dimensioni filettatura: 27 Lunghezza [mm]: 155,5
620525 	Giunto omocinetico MERCEDES-BENZ CLASSE GL (X164) MERCEDES-BENZ CLASSE GL (X166) MERCEDES-BENZ CLASSE M (W164) MERCEDES-BENZ CLASSE M (W166) MERCEDES-BENZ CLASSE R (W251, V251) MERCEDES-BENZ GLE (W166)	OE 1643301300 1643301901 1663301300 1663301501 A1643301300 A1643301901	Dentatura esterna, lato diff.le: 37 Dentatura interna, lato diff.le, coll. cambio: 33 Diametro fascia elastica [mm]: 45 Lunghezza [mm]: 375

Giunti, Crociere, Cuffie

620531 	Giunto omocinetico MERCEDES-BENZ CLASSE A (W169) MERCEDES-BENZ CLASSE B (W245)	OE 1693702772 1693704872 1693705672 1693706372 1693706472 A1693702772	Dentatura esterna, lato ruota: 25 Dentatura interna, lato ruota: 25 Diametro fascia elastica [mm]: 60,4 Dimensioni filettatura: M20X1,5 Lunghezza [mm]: 130 N° informazione tecnica: Groove Type Inner
620533 	Giunto omocinetico MERCEDES-BENZ CLASSE A (W168)	OE	Dimensioni filettatura: M20X1,5 Lato montaggio: Assale anteriore Lato montaggio: lato ruota
620623 	Giunto omocinetico CITROEN XSARA Break (N2) CITROEN XSARA Cassone / coda spiovente CITROEN XSARA Furgonato PEUGEOT 206 2 volumi /Coda spiovente (2A/C) PEUGEOT 206 SW (2E/K) PEUGEOT 206 Tre volumi	OE	Lato montaggio: Assale anteriore Sx Lato montaggio: sul lato del cambio
620631 	Giunto omocinetico CITROEN JUMPER Autobus CITROEN JUMPER Furgonato CITROEN JUMPER Pianale piatto/Telaio FIAT DUCATO Autobus (250) FIAT DUCATO Furgonato (250) FIAT DUCATO Pianale piatto/Telaio (250)	OE 1349790080 1355334080 1357488080 1607113380 3272PE 3272PF	Dentatura esterna, lato diff.le: 31 Dentatura interna, lato diff.le, coll. cambio: 29 Diametro fascia elastica [mm]: 44,95 Lunghezza [mm]: 186,5
620656 	Giunto omocinetico CITROEN JUMPER Autobus (230P) CITROEN JUMPER Autobus (244, Z_) CITROEN JUMPER Furgonato (230L) CITROEN JUMPER Furgonato (244) CITROEN JUMPER Pianale piatto/Telaio (230) CITROEN JUMPER Pianale piatto/Telaio (244)	OE 1473299080 1491235080 3272CJ	Dentatura esterna, lato diff.le: 37 Dentatura interna, lato diff.le, coll. cambio: 39 Diametro fascia elastica [mm]: 40 Lunghezza [mm]: 168,5
620667 	Giunto omocinetico CITROEN BERLINGO (MF) CITROEN BERLINGO Furgonato (M_) CITROEN C4 Coupé (LA_) CITROEN C4 I (LC_) CITROEN XSARA (N1) CITROEN XSARA Break (N2)	OE 3272KY 32731C 32733Z 32734J 32736H	Dentatura esterna, lato ruota: 25 Dentatura interna, lato ruota: 22 Diametro fascia elastica [mm]: 60 Dimensioni filettatura: M24X1,5 Lunghezza [mm]: 134 N° denti, anello ABS: 29 N° informazione tecnica: Groove Type Inner

Giunti, Crociere, Cuffie

620668
Giunto omocinetico

CITROEN JUMPER Autobus (230P)
 CITROEN JUMPER Autobus (244, Z_)
 CITROEN JUMPER Furgonato (230L)
 CITROEN JUMPER Furgonato (244)
 CITROEN JUMPER Pianale piatto/Telaio (230)
 CITROEN JUMPER Pianale piatto/Telaio (244)

OE

1495545080
 9566722380

Dentatura esterna, lato ruota: 35
 Dentatura interna, lato ruota: 45
 Diametro fascia elastica [mm]: 70
 Dimensioni filettatura: M33X1,5
 Lunghezza [mm]: 190
 N° informazione tecnica: Groove Type Inner

620674
Giunto omocinetico

CITROEN C4 II (B7)
 CITROEN DS4
 CITROEN DS5
 DS DS 4 / DS 4 CROSSBACK
 DS DS5
 PEUGEOT 3008

OE

3272QF
 3272TH
 3272TK
 3272WX
 3273QQ
 3273TT

Dentatura esterna, lato ruota: 25
 Diametro fascia elastica [mm]: 58,5
 Dimensioni filettatura: M24X1,5
 Lunghezza [mm]: 152,5
 N° informazione tecnica: Groove Type Inner

620682
Giunto omocinetico

CITROEN XANTIA (X1)
 CITROEN XANTIA (X2)
 CITROEN XANTIA Break (X1)
 CITROEN XANTIA Break (X2)
 PEUGEOT 206 2 volumi /Coda spiovente (2A/C)
 PEUGEOT 206 CC (2D)

OE

32736V

Dentatura esterna, lato ruota: 25
 Dentatura interna, lato ruota: 34
 Diametro fascia elastica [mm]: 58
 Dimensioni filettatura: M24X1,5
 Lunghezza [mm]: 134,5
 N° denti, anello ABS: 48
 N° informazione tecnica: Groove Type Inner

620713
Giunto omocinetico

DACIA LOGAN (LS_)
 DACIA LOGAN EXPRESS (FS_)
 DACIA LOGAN II
 DACIA LOGAN MCV (KS_)
 DACIA LOGAN Pick-up (US_)
 DACIA SANDERO

OE

8200499306

Dentatura esterna, lato diff.le: 23
 Dentatura interna, lato diff.le, coll. cambio: 30
 Diametro fascia elastica [mm]: 36,3
 Lunghezza [mm]: 120,7

620716
Giunto omocinetico

DACIA LOGAN II
 DACIA LOGAN MCV II
 DACIA SANDERO II
 RENAULT LOGAN II
 RENAULT LOGAN II Station wagon (K8_)
 RENAULT THALIA II (LU1/2_)

OE

39100653R
 8450009548

Dentatura esterna, lato diff.le: 26
 Dentatura interna, lato diff.le, coll. cambio: 22
 Diametro fascia elastica [mm]: 40
 Lunghezza [mm]: 168

620717
Giunto omocinetico

DACIA DUSTER
 DACIA DUSTER Furgonato
 RENAULT CAPTUR
 RENAULT DUSTER
 RENAULT DUSTER (HM_)

OE

3910100Q6B
 391017275R
 391019671R

Dentatura esterna, lato diff.le: 27
 Dentatura interna, lato diff.le, coll. cambio: 33
 Diametro fascia elastica [mm]: 40
 Lunghezza [mm]: 181,5

Giunti, Crociere, Cuffie

620718
Giunto omocinetico

DACIA DUSTER
 DACIA DUSTER Furgonato
 NISSAN TERRANO
 RENAULT CAPTUR
 RENAULT DUSTER
 RENAULT DUSTER (HM_)

OE

3910000Q5C
 3910000Q5F
 3910000Q6A
 391001162R
 391009882R

Dentatura esterna, lato diff.le: 31
 Dentatura interna, lato diff.le, coll. cambio: 33
 Diametro fascia elastica [mm]: 42
 Lunghezza [mm]: 133,5

620728
Giunto omocinetico

DACIA LOGAN II
 DACIA LOGAN MCV II
 DACIA SANDERO II
 RENAULT LOGAN II
 RENAULT LOGAN II Station wagon (K8_)
 RENAULT THALIA II (LU1/2_)

OE

391006553R
 391014946R

Dentatura esterna, lato ruota: 23
 Dentatura interna, lato ruota: 22
 Diametro fascia elastica [mm]: 49
 Dimensioni filettatura: M20X1,5
 Lunghezza [mm]: 143

620729
Giunto omocinetico

DACIA DUSTER
 DACIA DUSTER Furgonato
 NISSAN TERRANO
 RENAULT ARKANA I
 RENAULT CAPTUR
 RENAULT DUSTER

OE

391001162R
 391008165R
 391019671R
 8200725503
 8200725504
 8200725510

Dentatura esterna, lato ruota: 25
 Dentatura interna, lato ruota: 33
 Diametro fascia elastica [mm]: 52,6
 Dimensioni filettatura: M20X1,5
 Lunghezza [mm]: 149
 N° informazione tecnica: Groove Type Inner
 Tipo giunto: Snodo a 6 sfere

620732
Giunto omocinetico

DACIA LOGAN (LS_)
 DACIA SANDERO
 RENAULT LOGAN I (LS_)
 RENAULT SANDERO/STEPWAY I

OE

6001547028
 8200272322
 8200698520

Dentatura esterna, lato ruota: 21
 Dentatura interna, lato ruota: 24
 Diametro fascia elastica [mm]: 49
 Dimensioni filettatura: M20X1,5
 Lunghezza [mm]: 150

620738
Giunto omocinetico

DACIA DUSTER
 DACIA DUSTER Furgonato
 RENAULT CAPTUR
 RENAULT DUSTER
 RENAULT DUSTER (HM_)

OE

396004652R

Dentatura esterna, lato diff.le: 21
 Dentatura interna, lato diff.le, coll. cambio: 28
 Diametro fascia elastica [mm]: 38
 Lunghezza [mm]: 151

620749
Giunto omocinetico

DACIA DUSTER
 DACIA DUSTER Furgonato
 RENAULT DUSTER

OE



391016521R

Dentatura esterna, lato diff.le: 26
 Dentatura interna, lato diff.le, coll. cambio: 33
 Diametro fascia elastica [mm]: 42,9
 Lunghezza [mm]: 146,5







Giunti, Crociere, Cuffie

620761 	Giunto omocinetico DACIA DUSTER DACIA DUSTER Furgonato RENAULT CAPTUR RENAULT DUSTER RENAULT DUSTER (HM_)	OE 396004652R	Dentatura esterna, lato ruota: 25 Dentatura interna, lato ruota: 28 Diametro fascia elastica [mm]: 52,2 Dimensioni filettatura: M20X1,5 Lunghezza [mm]: 148,5 N° denti, anello ABS: 48 N° informazione tecnica: Groove Type Inner
620775 	Giunto omocinetico RENAULT MEGANE II (BM0/1_, CM0/1_) RENAULT MEGANE II Cassone / Furgonato / Promiscuo (KM_) RENAULT MEGANE II Coupe-Cabriolet (EM0/1_) RENAULT MEGANE II Hatchback van (KM0/2_) RENAULT MEGANE II Station wagon (KM0/1_)	OE 8200184199	Dentatura esterna, lato ruota: 23 Dentatura interna, lato ruota: 32 Diametro fascia elastica [mm]: 49 Dimensioni filettatura: M20X1,5 Lunghezza [mm]: 148 N° informazione tecnica: Groove Type Inner
620776 	Giunto omocinetico RENAULT GRAND SCÉNIC II (JM0/1_) RENAULT MEGANE II (BM0/1_, CM0/1_) RENAULT SCÉNIC II (JM0/1_)	OE 8200327707 8200575489 8200575490	Dentatura esterna, lato ruota: 25 Dentatura interna, lato ruota: 22 Diametro fascia elastica [mm]: 52,6 Dimensioni filettatura: M20X1,5 Lunghezza [mm]: 143 N° informazione tecnica: Groove Type Inner
620959 	Giunto omocinetico AUDI A1 (8X1, 8XF) AUDI A1 Sportback (8XA, 8XK) AUDI A3 (8P1) AUDI A3 Sportback (8PA) AUDI Q3 (8U) AUDI TT (8J3)	OE 5N0498103 5N0498103X	Dentatura esterna, lato diff.le: 40 Dentatura interna, lato diff.le, coll. cambio: 28 Diametro fascia elastica [mm]: 46,9 Lunghezza [mm]: 104 per N° OE: 5N0498103
620972 	Giunto omocinetico AUDI 100 (44, 44Q, C3) AUDI 100 (4A, C4) AUDI 100 Avant (44, 44Q, C3) AUDI 100 Avant (4A, C4) AUDI 80 Avant (8C, B4) AUDI 90 (81, 85, B2)	OE 3B0498103 3B0498103X 431407331H 443498103 443498103X 811407331	Dentatura interna, lato diff.le, coll. cambio: 33 Lunghezza [mm]: 32
620981 	Giunto omocinetico AUDI A3 (8L1) AUDI TT (8N3) AUDI TT Roadster (8N9) SEAT LEON (1M1) SEAT TOLEDO II (1M2) SKODA OCTAVIA (1U2)	OE 150498099 150498099A 1J0407271PR 1J0407272NG 1J0407311 1J0498099	Dentatura esterna, lato ruota: 36 Dentatura interna, lato ruota: 30 Diametro fascia elastica [mm]: 53 Dimensioni filettatura: M20X1,5 Lunghezza [mm]: 129,5 N° informazione tecnica: Groove Type Inner

Giunti, Crociere, Cuffie

620985 	Giunto omocinetico AUDI 80 (81, 85, B2) AUDI 90 (81, 85, B2) AUDI COUPE (81, 85) SEAT CORDOBA (6K1, 6K2) SEAT CORDOBA Vario (6K5) SEAT IBIZA II (6K1)	OE	Dimensioni filettatura: M20X1,5
620991 	Giunto omocinetico AUDI A4 (8E2, B6) AUDI A4 (8EC, B7) AUDI A4 Avant (8E5, B6) AUDI A4 Avant (8ED, B7) AUDI A4 Cabriolet (8H7, B6, 8HE, B7) SEAT EXEO (3R2)	OE	Dimensioni filettatura: M16X1,5
620992 	Giunto omocinetico AUDI Q7 (4L) AUDI Q7 Van (4LB) PORSCHE CAYENNE VW TOUAREG (7P5) VW TOUAREG VAN (7P5)	OE 7P0498099 7P0498099A 7P0498099AX 7P0498099B 7P0498099BX 7P0498099X	Dentatura esterna, lato ruota: 30 Diametro fascia elastica [mm]: 64,4 Dimensioni filettatura: M24X1,5 Lunghezza [mm]: 166 N° informazione tecnica: Groove Type Inner
620998 	Giunto omocinetico MAN TGE Autobus (UY_) MAN TGE Furgonato (UY_) MAN TGE Pianale piatto/Telaio (UZ_) VW CRAFTER Autobus (SY_) VW CRAFTER Furgonato VW CRAFTER Pianale piatto/Telaio	OE 2N0498099A 2N0498099AX	Dentatura esterna, lato ruota: 44 Dentatura interna, lato ruota: 31 Diametro fascia elastica [mm]: 72,4 Dimensioni filettatura: M20X1,5 Lunghezza [mm]: 175 N° informazione tecnica: Groove Type Inner
621066 	Giunto omocinetico DACIA DUSTER DACIA DUSTER Furgonato NISSAN TERRANO RENAULT CAPTUR RENAULT DUSTER RENAULT DUSTER (HM_)	OE 3910000Q6A 391009882R 391017275R	Dentatura esterna, lato ruota: 25 Dentatura interna, lato ruota: 35 Diametro fascia elastica [mm]: 52,6 Dimensioni filettatura: M20X1,5 Lunghezza [mm]: 149 N° informazione tecnica: Groove Type Inner Tipo giunto: Snodo a 6 sfere
621072 	Giunto omocinetico NISSAN CUBE (Z10) NISSAN MICRA II (K11)	OE 391002U010 391002U210 391002U310 3910041B10 3910045B10 391012U310	Dentatura esterna, lato ruota: 23 Dentatura interna, lato ruota: 19 Diametro fascia elastica [mm]: 48 Dimensioni filettatura: M18X1,5 Lunghezza [mm]: 146,5 N° denti, anello ABS: 42

Giunti, Crociere, Cuffie

621081 	Giunto omocinetico NISSAN JUKE (F15)	OE 391001KA0B 391011KA0B C92111KA0B	Dentatura esterna, lato ruota: 29 Dentatura interna, lato ruota: 22 Diametro fascia elastica [mm]: 56,2 Dimensioni filettatura: M24X1,5 Lunghezza [mm]: 161 N° informazione tecnica: For European
622004 	Giunto omocinetico LEXUS ES (_Z10_) LEXUS HS (ANF10) TOYOTA ALPHARD / VELLFIRE (GGH2_, ANH2_, ATH2_) TOYOTA CAMRY (_V7_, _VA7_, _VH7_) TOYOTA MARK X ZIO (GGA1_, ANA1_)	OE 4341033430 4341042170 4341042230 4341042270 4342042220 4347039615	Dentatura esterna, lato ruota: 26 Dentatura interna, lato ruota: 27 Diametro fascia elastica [mm]: 61,2 Dimensioni filettatura: M22X1,5 Lunghezza [mm]: 159 N° informazione tecnica: Groove Type Inner
622006 	Giunto omocinetico LEXUS ES (AVV6_, GSV6_, ASV6_) LEXUS RX (GYL1_, GGL15, AGL10) TOYOTA ALPHARD / VELLFIRE (GGH2_, ANH2_, ATH2_) TOYOTA CAMRY (MCV3_, ACV3_, _XV3_) TOYOTA CAMRY (_V7_, _VA7_, _VH7_)	OE 4303033040 4303033041 4303033080 4303042040 4303058011	Dentatura esterna, lato diff.le: 24 Dentatura interna, lato diff.le, coll. cambio: 27 Diametro fascia elastica [mm]: 40 Lunghezza [mm]: 481,5 Tipo giunto: Giunto a treppiede (AAR)
622018 	Giunto omocinetico LEXUS ES (AVV6_, GSV6_, ASV6_) LEXUS NX (ZGZ1_, AGZ1_, AYZ1_) LEXUS RX (GYL1_, GGL15, AGL10) TOYOTA ALPHARD / VELLFIRE (GGH2_, ANH2_, ATH2_) TOYOTA AVENSIS VERSO (_CLM2_, _ACM2_)	OE 4304028010 4304028011 4304033050 434200R130 4342042220	Dentatura esterna, lato diff.le: 24 Dentatura interna, lato diff.le, coll. cambio: 27 Diametro fascia elastica [mm]: 80 Lunghezza [mm]: 177 Tipo giunto: Giunto tripodo
622024 	Giunto omocinetico LEXUS RX (MHU3_, GSU3_, MCU3_) TOYOTA ALPHARD (ATH1_, MNH1_, ANH1_) TOYOTA CALDINA (ZZT24_, ST24_, AZT24_) TOYOTA HARRIER (MCU3_, MHU3_, ACU3_, GSU3_) TOYOTA RAV 4 II (CLA2_, XA2_, ZCA2_, ACA2_)	OE 4304042020 4304042021	Dentatura esterna, lato diff.le: 23 Dentatura interna, lato diff.le, coll. cambio: 27 Diametro fascia elastica [mm]: 50 Lunghezza [mm]: 170,5
622029 	Giunto omocinetico TOYOTA RAV 4 III (ACA3_, ACE_, ALA3_, GSA3_, ZSA3_) TOYOTA RAV 4 IV (ZSA4_, ALA4_) TOYOTA RAV 4 IV VAN (_A4_)	OE 4303042100	Dentatura esterna, lato diff.le: 24 Dentatura interna, lato diff.le, coll. cambio: 27 Diametro fascia elastica [mm]: 34 Lunghezza [mm]: 493

Giunti, Crociere, Cuffie

622033
Giunto omocinetico

TOYOTA AVENSIS
TOYOTA AVENSIS (T25_)
TOYOTA AVENSIS Station wagon (T25)
TOYOTA AVENSIS Station wagon (ZRT27,
ADT27)
TOYOTA AVENSIS Tre volumi (T25)

OE
4304002050

Dentatura esterna, lato diff.le: 24
Dentatura interna, lato diff.le, coll. cambio: 26
Diametro fascia elastica [mm]: 50
Lunghezza [mm]: 176
Tipo giunto: Giunto tripodo

622041
Giunto omocinetico

LEXUS ES (_Z10_)
LEXUS NX (ZGZ1_, AGZ1_, AYZ1_)
TOYOTA ALPHARD / VELLFIRE (GGH2_, ANH2_,
ATH2_)
TOYOTA CAMRY (_V7_, _VA7_, _VH7_)
TOYOTA MARK X ZIO (GGA1_, ANA1_)

OE
4341042280
4347049655
4347049656
4347049675
4347049676
4347049815

Dentatura esterna, lato ruota: 30
Dentatura interna, lato ruota: 27
Diametro fascia elastica [mm]: 61,2
Dimensioni filettatura: M22X1,5
Lunghezza [mm]: 164
N° informazione tecnica: Groove Type Inner

623012
Giunto omocinetico

FORD GALAXY (WA6)
FORD MONDEO IV (BA7)
FORD MONDEO IV Tre volumi (BA7)
FORD MONDEO IV Turnier (BA7)
FORD S-MAX (WA6)
VOLVO S60 II

OE
36011289

Dentatura esterna, lato ruota: 40
Dentatura interna, lato ruota: 26
Diametro fascia elastica [mm]: 57,4
Dimensioni filettatura: M10X1,5
Lunghezza [mm]: 115,5

624005
Giunto omocinetico

HONDA CIVIC IX (FK)
HONDA CIVIC VII Hatchback (EU, EP, EV)
HONDA CIVIC VIII Hatchback (FN, FK)
HONDA CIVIC VIII Tre volumi (FD, FA)
HONDA FR-V (BE)
HONDA HR-V (GH)

OE
44310S0A300
44310S2X300

Dentatura esterna, lato diff.le: 27
Dentatura interna, lato diff.le, coll. cambio: 30
Diametro fascia elastica [mm]: 40
Lunghezza [mm]: 155,5
per N° OE: 44310S0A300

624006
Giunto omocinetico

ACURA INTEGRA Tre volumi
HONDA ACCORD IV (CB)
HONDA ACCORD IV Aerodeck (CB)
HONDA ACCORD IV Coupé (CB, CC)
HONDA ACCORD VI Coupé (CG)
HONDA ACCORD VII (CL)

OE
44010S47000
44010SX0000
44011S47010
44011SX1000
44310S4X300
44310S84A10

Dentatura esterna, lato diff.le: 27
Dentatura interna, lato diff.le, coll. cambio: 32
Diametro fascia elastica [mm]: 40
Lunghezza [mm]: 155,5

624008
Giunto omocinetico

HONDA ACCORD 2 volumi /Coda spiovente (TF)
HONDA CR-V II (RD_)
HONDA CR-V III (RE)
HONDA CROSSTOUR

OE
42320SCAE21
42320SXSA01
42320SXSA11

Dentatura esterna, lato diff.le: 23
Dentatura interna, lato diff.le, coll. cambio: 20
Diametro fascia elastica [mm]: 35
Lunghezza [mm]: 163







Giunti, Crociere, Cuffie

624009 	Giunto omocinetico HONDA ACCORD VII Tourer (CM) HONDA ACCORD VIII (CU) HONDA ACCORD VIII Station wagon HONDA CIVIC VI Coupé (EJ, EM1) HONDA CIVIC VII Hatchback (EU, EP, EV) HONDA CIVIC VIII Tre volumi (FD, FA)	OE 44310S0A900 44310S10901 44310S10902 44310TA0A00 44310TL1305	Dentatura esterna, lato diff.le: 27 Dentatura interna, lato diff.le, coll. cambio: 30 Diametro fascia elastica [mm]: 40 Lunghezza [mm]: 120,5
624012 	Giunto omocinetico HONDA CITY Tre volumi HONDA CITY Tre volumi (GM) HONDA FIT ARIA HONDA JAZZ II (GD) HONDA JAZZ III (GE) HONDA JAZZ Tre volumi	OE 44014SELTOO 44014SENP00 44014TF0J00 44014TF0J01 44014TF0J02 44305SABN10	Dentatura esterna, lato ruota: 26 Dentatura interna, lato ruota: 28 Diametro fascia elastica [mm]: 50 Dimensioni filettatura: M22X1,5 Lunghezza [mm]: 133
624013 	Giunto omocinetico HONDA ACCORD VIII (CU) HONDA ACCORD VIII Station wagon HONDA CR-V II (RD_) HONDA CR-V III (RE) HONDA CR-V IV (RE) HONDA CROSSTOUR	OE 44014STKA00 44014STKA01 44014STKA02 44014STKA03 44014SWY000 44014SWY010	Dentatura esterna, lato ruota: 30 Dentatura interna, lato ruota: 34 Diametro fascia elastica [mm]: 68 Dimensioni filettatura: M26X1,5 Lunghezza [mm]: 147,5
625000 	Giunto omocinetico MITSUBISHI DELICA MITSUBISHI L 200 (K7_T, K6_T) MITSUBISHI L 400 / SPACE GEAR Autobus (PD_W, PC_W, PA_V, PB_V MITSUBISHI L 400 Furgonato (PD_W, PC_W, PB_V, PA_W, PA_V)	OE MB886682	Dentatura interna, lato diff.le, coll. cambio: 26 Lunghezza [mm]: 62,5
625002 	Giunto omocinetico MITSUBISHI DELICA MITSUBISHI L 200 (K3_T, K2_T, K1_T, K0_T) MITSUBISHI L 200 (K7_T, K6_T) MITSUBISHI L 300 Autobus (P0_W, P1_W, P2_W) MITSUBISHI L 300 Furgonato (P0_W, P1_W) MITSUBISHI L 400 / SPACE GEAR Autobus	OE MB526147	Dentatura interna, lato diff.le, coll. cambio: 25 Lunghezza [mm]: 68,6
625003 	Giunto omocinetico MITSUBISHI COLT CZC Cabriolet (RG) MITSUBISHI COLT VI (Z3_A, Z2_A) SMART FORFOUR (454)	OE 3815A014	Dentatura esterna, lato diff.le: 33 Dentatura interna, lato diff.le, coll. cambio: 21 Diametro fascia elastica [mm]: 34,9 Lunghezza [mm]: 169,5 Tipo trasmissione: Cambio Tipo trasmissione: Trasmissione automatica

Giunti, Crociere, Cuffie

625006 	Giunto omocinetico MITSUBISHI L 200 (K7_T, K6_T) MITSUBISHI L 200 (KB_T, KA_T) MITSUBISHI L 200 Pianale piatto/Telaio (KA_T, KB_T) MITSUBISHI L200 (KJ_) MITSUBISHI PAJERO SPORT II (KH_, KG_)	OE 3815A183 3817A313	Dentatura esterna, lato diff.le: 28 Dentatura interna, lato diff.le, coll. cambio: 33 Diametro fascia elastica [mm]: 34,7 Lunghezza [mm]: 172
625018 	Giunto omocinetico MITSUBISHI PAJERO IV (V8_W, V9_W) MITSUBISHI PAJERO IV Van (V90, V80)	OE 3715A097 3715A098 3715A099	Articolo complementare/Info integrativa 2: con anello sensore ABS Dentatura esterna, lato ruota: 33 Dentatura interna, lato ruota: 43 Diametro fascia elastica [mm]: 72 Dimensioni filettatura: M26X1,5 Lunghezza [mm]: 194,5 N° denti, anello ABS: 50 N° informazione tecnica: Groove Type Inner
626011 	Giunto omocinetico DAIHATSU TERIOS (J2_)	OE 43410B4010 43420B4010	Dentatura esterna, lato ruota: 24 Dentatura interna, lato ruota: 22 Diametro fascia elastica [mm]: 82 Dimensioni filettatura: M22X1,5 Lunghezza [mm]: 170,8
627001 	Giunto omocinetico SUBARU FORESTER (SH) SUBARU IMPREZA 2 volumi /Coda spiovente (GR, GH, G3) SUBARU IMPREZA Tre volumi (GD, GG) SUBARU IMPREZA Tre volumi (GR) SUBARU LEGACY IV (BL, BP)	OE 28391AJ000 28391AJ001 28391AJ002 28391FJ020 28393AG002	Dentatura esterna, lato ruota: 27 Dentatura interna, lato ruota: 30 Diametro fascia elastica [mm]: 52 Dimensioni filettatura: M22X1,5 Lunghezza [mm]: 131 N° informazione tecnica: Groove Type Inner per N° OE: 28391AJ001 Tipo giunto: Snodo a 6 sfere
628003 	Giunto omocinetico SUZUKI GRAND VITARA I (FT, GT) SUZUKI GRAND VITARA II (JT)	OE 4411465J00 4411465J01	Dentatura esterna, lato diff.le: 26 Dentatura interna, lato diff.le, coll. cambio: 22 Diametro fascia elastica [mm]: 40 Lunghezza [mm]: 174,5

Giunti, Crociere, Cuffie

628004 	Giunto omocinetico SUZUKI GRAND VITARA I (FT, GT) SUZUKI GRAND VITARA II (JT)	OE 4411565J00	Dentatura interna, lato diff.le, coll. cambio: 24 Lunghezza [mm]: 73 per N° OE: 4411565J00
628013 	Giunto omocinetico SUZUKI GRAND VITARA I (FT, GT)	OE 4410167D01 4411467D01 4411467D50	Dentatura esterna, lato diff.le: 26 Dentatura interna, lato diff.le, coll. cambio: 30 Diametro fascia elastica [mm]: 35 Lunghezza [mm]: 168
628019 	Giunto omocinetico SUZUKI GRAND VITARA I (FT, GT) SUZUKI GRAND VITARA II (JT)	OE 4411765J00 4411778K00 4411865J00 4411878K00	Dentatura esterna, lato ruota: 28 Dentatura interna, lato ruota: 22 Diametro fascia elastica [mm]: 58,2 Dimensioni filettatura: M22X1,5 Lunghezza [mm]: 140 N° informazione tecnica: Groove Type Inner
628028 	Giunto omocinetico SUZUKI IGNIS (FH) SUZUKI WAGON R+ (EM)	OE 4410276GK0	Dentatura esterna, lato ruota: 23 Dentatura interna, lato ruota: 19 Diametro fascia elastica [mm]: 49 Dimensioni filettatura: M20X1,5 Lunghezza [mm]: 135 N° informazione tecnica: with Rim protector
629003 	Giunto omocinetico AUDI Q3 (8U) VW GOLF V (1K1) VW GOLF V Variant (1K5) VW JETTA III (1K2) VW PASSAT (3C2) VW PASSAT CC (357)	OE 3C0498103A 3C0498103AX 3C0498103D 3C0498103G 3C0498103GV 3C0498103GX	Dentatura esterna, lato diff.le: 26 Dentatura interna, lato diff.le, coll. cambio: 34 Diametro fascia elastica [mm]: 31 Lunghezza [mm]: 157 Tipo giunto: Giunto tripodo
629004 	Giunto omocinetico VW CALIFORNIA T5 Camper (7EC, 7EF, 7EG, 7HF) VW CALIFORNIA T6 Camper (SGC, SGG, SHC) VW MULTIVAN V (7HM, 7HN, 7HF, 7EF, 7EM, 7EN) VW MULTIVAN VI (SGF, SGM, SGN) VW TRANSPORTER V Autobus (7HB, 7HJ, 7EB,	OE 7H0407331 7H0407331E 7H0498103C 7H0498103CX 7H0498103E 7H0498103EX	Dentatura esterna, lato diff.le: 26 Dentatura interna, lato diff.le, coll. cambio: 30 Diametro fascia elastica [mm]: 42,5 Lunghezza [mm]: 109

Giunti, Crociere, Cuffie

629007 	Giunto omocinetico SEAT CORDOBA (6K1, 6K2) SEAT CORDOBA (6K2) SEAT CORDOBA Vario (6K5) SEAT IBIZA II (6K1) SEAT IBIZA III (6K1) SEAT INCA (6K9)	OE 171407311K	Dentatura esterna, lato ruota: 22 Dentatura interna, lato ruota: 30 Diametro fascia elastica [mm]: 80 Dimensioni filettatura: M20X1,5 Lunghezza [mm]: 130,5 N° informazione tecnica: Groove Type Inner
629008 	Giunto omocinetico VW CALIFORNIA T5 Camper (7EC, 7EF, 7EG, 7HF) VW CALIFORNIA T6 Camper (SGC, SGG, SHC) VW MULTIVAN V (7HM, 7HN, 7HF, 7EF, 7EM, 7EN) VW MULTIVAN VI (SGF, SGM, SGN) VW TRANSPORTER V Autobus (7HB, 7HJ, 7EB,	OE 7E0498099C 7E0498099CX 7E0498099F 7E0498099FX 7LA498099 7LA498099C	Dentatura esterna, lato ruota: 38 Dentatura interna, lato ruota: 30 Diametro fascia elastica [mm]: 60 Dimensioni filettatura: M20X1,5 Lunghezza [mm]: 170 N° informazione tecnica: Groove Type Inner per N° OE: 7E0498099C Tipo giunto: Snodo a 8 sfere
629009 	Giunto omocinetico AUDI A1 (8X1, 8XF) AUDI A1 Sportback (8XA, 8XK) AUDI A3 (8V1) AUDI A3 Cabriolet (8V7) AUDI A3 Limousine (8VS) AUDI A3 Limousine (8YS)	OE 5Q0598103 5Q0598103X 8V0598103 8V0598103X	Dentatura interna, lato diff.le, coll. cambio: 33 Lunghezza [mm]: 32 N° informazione tecnica: VL per N° OE: 8V0598103
629016 	Giunto omocinetico AUDI A3 (8P1) AUDI A3 Sportback (8PA) AUDI A4 (8E2, B6) AUDI A4 (8EC, B7) AUDI A4 Avant (8E5, B6) AUDI A4 Avant (8ED, B7)	OE 6Q0498103E 6QD498103 6QD498103X	Dentatura esterna, lato diff.le: 26 Dentatura interna, lato diff.le, coll. cambio: 22 Diametro fascia elastica [mm]: 31 Lunghezza [mm]: 157 Tipo giunto: Giunto tripodo
629017 	Giunto omocinetico VW GOLF III (1H1) VW GOLF III Cabriolet (1E7) VW GOLF III Variant (1H5) VW GOLF IV Cabriolet (1E7) VW VENTO (1H2)	OE 1H0407331E	Dentatura interna, lato diff.le, coll. cambio: 34 Lunghezza [mm]: 59,2
629025 	Giunto omocinetico VW DERBY (86C, 80) VW POLO (86C, 80) VW POLO CLASSIC (86C, 80) VW POLO Coupe (86C, 80) VW POLO Furgonato (86CF)	OE 871407311 871498099 871498099A 871498099AX 871498099X	Dentatura esterna, lato ruota: 20 Dentatura interna, lato ruota: 30 Diametro fascia elastica [mm]: 45,5 Dimensioni filettatura: M20X1,5 Lunghezza [mm]: 124,5 N° informazione tecnica: Groove Type Inner

Giunti, Crociere, Cuffie

629027 	Giunto omocinetico VW CALIFORNIA T5 Camper (7EC, 7EF, 7EG, 7HF) VW CALIFORNIA T6 Camper (SGC, SGG, SHC) VW MULTIVAN V (7HM, 7HN, 7HF, 7EF, 7EM, 7EN) VW MULTIVAN VI (SGF, SGM, SGN) VW TRANSPORTER V Autobus (7HB, 7HJ, 7EB)	OE 7E0498099B 7E0498099BX 7E0498099E 7E0498099EX 7E0498099H 7E0498099HX	Dentatura esterna, lato ruota: 38 Dentatura interna, lato ruota: 28 Diametro fascia elastica [mm]: 63 Lunghezza [mm]: 167 N° informazione tecnica: Groove Type Inner Tipo giunto: Snodo a 8 sfere
629031 	Giunto omocinetico JEEP CHEROKEE (KJ)	OE 5066022AA 5066023AA 52111778AB 52111780AB 52111781AB	Dentatura esterna, lato ruota: 27 Dentatura interna, lato ruota: 35 Diametro fascia elastica [mm]: 60 Dimensioni filettatura: M24X2 Lunghezza [mm]: 190
629032 	Giunto omocinetico JEEP GRAND CHEROKEE IV (WK, WK2) JEEP GRAND CHEROKEE VAN (WK2)	OE 4578884AB 4578884AC 4578885AC	Dentatura esterna, lato ruota: 32 Dentatura interna, lato ruota: 26 Diametro fascia elastica [mm]: 72 Dimensioni filettatura: M22X1,5 Lunghezza [mm]: 176,5
629033 	Giunto omocinetico JEEP GRAND CHEROKEE IV (WK, WK2) JEEP GRAND CHEROKEE VAN (WK2)	OE 4578884AB 4578884AC	Dentatura esterna, lato diff.le: 37 Dentatura interna, lato diff.le, coll. cambio: 24 Diametro fascia elastica [mm]: 45 Lunghezza [mm]: 401
62H102 	Giunto omocinetico HYUNDAI CRETA HYUNDAI ix35 (LM, EL, ELH) KIA SPORTAGE (SL)	OE 496002Y000 49600M0000 496012Y000 49601M0000	Dentatura esterna, lato ruota: 27 Dentatura interna, lato ruota: 20 Diametro fascia elastica [mm]: 62 Dimensioni filettatura: M22X1,5 Lunghezza [mm]: 147,5 N° denti, anello ABS: 48
62H104 	Giunto omocinetico HYUNDAI ix35 (LM, EL, ELH) HYUNDAI TUCSON (JM) KIA CARENS III (UN) KIA RIO II (JB) KIA RIO II Tre volumi (JB) KIA SPORTAGE (JE_, KM_)	OE 495002S300 495002Y300 495002Y900 495012F060 495012Y900 495921F200	Dentatura esterna, lato diff.le: 27 Dentatura interna, lato diff.le, coll. cambio: 24 Diametro fascia elastica [mm]: 41 Lunghezza [mm]: 161,5

Giunti, Crociere, Cuffie

62H107

Giunto omocinetico



HYUNDAI ATOS (MX)
HYUNDAI ATOS PRIME (MX)

OE
4950005100

Dentatura esterna, lato diff.le: 22
Dentatura interna, lato diff.le, coll. cambio: 20
Diametro fascia elastica [mm]: 35
Lunghezza [mm]: 138

62H110

Giunto omocinetico



HYUNDAI i10 (PA)
HYUNDAI i30 (FD)
HYUNDAI i30 CW (FD)
KIA CERATO (LD)
KIA CERATO II (TD)
KIA CERATO KOUP (TD)

OE
495001G011
495001G051
495362L001
495921G090
495921G190

Dentatura esterna, lato diff.le: 25
Dentatura interna, lato diff.le, coll. cambio: 22
Diametro fascia elastica [mm]: 41
Lunghezza [mm]: 155,5

62H112

Giunto omocinetico



HYUNDAI GETZ (TB)

OE
495001C000
495001C010
495051CA00

Dentatura esterna, lato diff.le: 25
Dentatura interna, lato diff.le, coll. cambio: 19
Diametro fascia elastica [mm]: 35
Lunghezza [mm]: 139,5

62H114

Giunto omocinetico



HYUNDAI ACCENT III (MC)
HYUNDAI ACCENT III Tre volumi (MC)
HYUNDAI TUCSON (JM)
HYUNDAI TUCSON Cassone/SUV (JM)
KIA SPORTAGE (JE_, KM_)

OE
495012E910
495052EA20
495052EA90
495052EJ10
495052HA00

Dentatura esterna, lato diff.le: 27
Dentatura interna, lato diff.le, coll. cambio: 33
Diametro fascia elastica [mm]: 41
Lunghezza [mm]: 168,5

62H115

Giunto omocinetico



KIA RIO III (UB)
KIA RIO III Hatchback Van (UB)
KIA RIO III Tre volumi (UB)

OE
495821W100

Dentatura esterna, lato diff.le: 25
Dentatura interna, lato diff.le, coll. cambio: 30
Diametro fascia elastica [mm]: 41
Lunghezza [mm]: 149,5

62H116

Giunto omocinetico



KIA CARENS II (FJ)
KIA CARENS III (UN)
KIA CERATO (LD)
KIA CERATO Tre volumi (LD)
KIA SPORTAGE (JE_, KM_)
KIA SPORTAGE (K00)

OE
495921D200
495922F500

Dentatura esterna, lato diff.le: 27
Dentatura interna, lato diff.le, coll. cambio: 24
Diametro fascia elastica [mm]: 41
Lunghezza [mm]: 162
N° informazione tecnica: Non-Original design

Giunti, Crociere, Cuffie

62H123

Giunto omocinetico



HYUNDAI GETZ (TB)
HYUNDAI SANTA FÉ I (SM)
HYUNDAI TUCSON (JM)

OE
4950526A00

Dentatura esterna, lato diff.le: 27
Dentatura interna, lato diff.le, coll. cambio: 23
Diametro fascia elastica [mm]: 41
Lunghezza [mm]: 155

62H125

Giunto omocinetico



HYUNDAI ix35 (LM, EL, ELH)
KIA CARNIVAL / GRAND CARNIVAL III (VQ)
KIA CARNIVAL II (GQ)
KIA MAGENTIS (MG)
KIA SPORTAGE (SL)

OE
495922Y050
495923R900
495972G503
495972S000

Dentatura esterna, lato diff.le: 28
Dentatura interna, lato diff.le, coll. cambio: 25
Diametro fascia elastica [mm]: 44,1
Lunghezza [mm]: 120

62H126

Giunto omocinetico



HYUNDAI COUPE (GK)
HYUNDAI TIBURON Coupé
HYUNDAI TUCSON (JM)
HYUNDAI TUCSON Cassone/SUV (JM)
KIA SPORTAGE (JE_, KM_)

OE
495002E550
495052CA40
495052EA00

Dentatura esterna, lato diff.le: 26
Dentatura interna, lato diff.le, coll. cambio: 25
Diametro fascia elastica [mm]: 42
Lunghezza [mm]: 108
per N° OE: 495002E550

62H131

Giunto omocinetico



HYUNDAI COUPE (RD)
HYUNDAI ELANTRA (XD)
HYUNDAI ELANTRA Tre volumi (XD)
HYUNDAI LANTRA II (J-2)
HYUNDAI LANTRA II Wagon (J-2)
HYUNDAI MATRIX (FC)

OE
4950117050
4950517A00
4950529A00

Dentatura esterna, lato diff.le: 25
Dentatura interna, lato diff.le, coll. cambio: 30
Diametro fascia elastica [mm]: 35
Lunghezza [mm]: 150,5

62H134

Giunto omocinetico



KIA PICANTO (BA)
KIA PICANTO (TA)

OE
495001Y000
495001Y010
495001Y210
495011Y010
495011Y210

Dentatura esterna, lato ruota: 24
Dentatura interna, lato ruota: 20
Diametro fascia elastica [mm]: 52,5
Dimensioni filettatura: M20X1,5
Lunghezza [mm]: 138,5
N° denti, anello ABS: 48
per N° OE: 495011Y010

62H137

Giunto omocinetico



HYUNDAI i10 (PA)

OE
495000X100
495000X110
495000X204
495000X210
495000X214
495000X300

Dentatura esterna, lato ruota: 24
Dentatura interna, lato ruota: 20
Diametro fascia elastica [mm]: 52,5
Dimensioni filettatura: M20X1,5
Lunghezza [mm]: 149,5
N° denti, anello ABS: 48

Giunti, Crociere, Cuffie

62H140

Giunto omocinetico



HYUNDAI ELANTRA Tre volumi (HD)
HYUNDAI ELANTRA Tre volumi (MD, UD)
HYUNDAI i30 (FD)
HYUNDAI i30 (GD)
HYUNDAI i30 (PDE)
HYUNDAI i30 Coupé

OE

495001M010
49500A6300
495011M010
495012H012
495013X000
495013X010

Dentatura esterna, lato ruota: 27
Dentatura interna, lato ruota: 22
Diametro fascia elastica [mm]: 60
Dimensioni filettatura: M22X1,5
Lunghezza [mm]: 149
N° denti, anello ABS: 46

62H144

Giunto omocinetico



HYUNDAI i10 (PA)

OE

495000X000
495000X200

Dentatura esterna, lato ruota: 24
Dentatura interna, lato ruota: 20
Diametro fascia elastica [mm]: 52,5
Dimensioni filettatura: M20X1,5
Lunghezza [mm]: 149,5

62H147

Giunto omocinetico



HYUNDAI TUCSON (JM)
KIA MAGENTIS (MG)
KIA SPORTAGE (JE_, KM_)
KIA SPORTAGE (K00)

OE

495012E900
495082EJ00

Dentatura esterna, lato ruota: 27
Dentatura interna, lato ruota: 25
Diametro fascia elastica [mm]: 62,2
Dimensioni filettatura: M22X1,5
Lunghezza [mm]: 155
N° denti, anello ABS: 48

62H148

Giunto omocinetico



HYUNDAI ix35 (LM, EL, ELH)
HYUNDAI ix35 Van
HYUNDAI TUCSON
KIA SPORTAGE (QL)
KIA SPORTAGE (SL)

OE

495002S000
495002S100
495002Y010
495012S101
495012Y060

Dentatura esterna, lato ruota: 30
Dentatura interna, lato ruota: 25
Diametro fascia elastica [mm]: 62,00
Dimensioni filettatura: M22X1,5
Lunghezza [mm]: 158
N° denti, anello ABS: 48
N° informazione tecnica: Groove Type Middle

62H150

Giunto omocinetico



HYUNDAI i20 (PB, PBT)

OE

495251J001
495261J001
495261J002

Dentatura esterna, lato ruota: 25
Dentatura interna, lato ruota: 21
Diametro fascia elastica [mm]: 52,5
Dimensioni filettatura: M22X1,5
Lunghezza [mm]: 149,5
N° denti, anello ABS: 48

62H152

Giunto omocinetico



HYUNDAI ACCENT Tre volumi (HC)
KIA RIO III (UB)
KIA RIO III Hatchback Van (UB)
KIA RIO III Tre volumi (UB)

OE

495801W200
495801W400
495811W200
495811W300
495811W400

Dentatura esterna, lato ruota: 25
Dentatura interna, lato ruota: 22
Diametro fascia elastica [mm]: 52,5
Dimensioni filettatura: M22X1,5
Lunghezza [mm]: 148,5
N° denti, anello ABS: 48

Giunti, Crociere, Cuffie

62H159
Giunto omocinetico

HYUNDAI ELANTRA Coupé
 HYUNDAI ELANTRA Tre volumi (AD)
 HYUNDAI ELANTRA Tre volumi (HD)
 HYUNDAI i30 (FD)
 HYUNDAI i30 (GD)
 HYUNDAI i30 (PDE)

OE

495002H002
 495002H010
 495002H011
 495002L000
 495012H002
 495012H011

Dentatura esterna, lato ruota: 27
 Dentatura interna, lato ruota: 22
 Diametro fascia elastica [mm]: 60
 Dimensioni filettatura: M22X1,5
 Lunghezza [mm]: 149
 N° denti, anello ABS: 46

62H163
Giunto omocinetico

HYUNDAI COUPE (GK)
 HYUNDAI ELANTRA (XD)
 HYUNDAI ELANTRA Tre volumi (XD)
 HYUNDAI MATRIX (FC)

OE

495002D000
 495002D012
 495012C800
 495012D000
 495012D001
 495012D012

Dentatura esterna, lato ruota: 25
 Dentatura interna, lato ruota: 23
 Diametro fascia elastica [mm]: 60
 Dimensioni filettatura: M22X1,5
 Lunghezza [mm]: 156
 N° denti, anello ABS: 44

62K111
Giunto omocinetico

KIA RIO III (UB)
 KIA RIO III Hatchback Van (UB)
 KIA RIO III Tre volumi (UB)

OE

495801W000
 495801W010
 495811W000

Dentatura esterna, lato ruota: 25
 Dentatura interna, lato ruota: 20
 Diametro fascia elastica [mm]: 52,6
 Dimensioni filettatura: M22X1,5
 Lunghezza [mm]: 145,5
 N° denti, anello ABS: 48

62S02
Giunto omocinetico

SSANGYONG ACTYON
 SSANGYONG ACTYON I
 SSANGYONG ACTYON II
 SSANGYONG ACTYON SPORTS I (QJ)
 SSANGYONG ACTYON SPORTS II
 SSANGYONG KYRON

OE

4130009000
 4130009002

Dentatura esterna, lato diff.le: 27
 Dentatura interna, lato diff.le, coll. cambio: 34
 Diametro fascia elastica [mm]: 47,7
 Lunghezza [mm]: 130,5

62S03
Giunto omocinetico

SSANGYONG ACTYON I
 SSANGYONG ACTYON SPORTS I (QJ)
 SSANGYONG KYRON
 SSANGYONG REXTON (GAB_)
 SSANGYONG REXTON W

OE

4130009204
 4130009213
 4130009214

Dentatura esterna, lato ruota: 28
 Dentatura interna, lato ruota: 24
 Diametro fascia elastica [mm]: 60
 Dimensioni filettatura: M24X1,5
 Lunghezza [mm]: 175

Impianto frenante

Impianto frenante

131188
Cavo comando, Freno stazionamento

NISSAN CABSTAR Pick-up

OE
36531F3900

 Lato montaggio: posteriore Sx
Lunghezza [mm]: 2032

131189
Cavo comando, Freno stazionamento

NISSAN CABSTAR Pick-up

OE
36530F3900

 Lato montaggio: posteriore Dx
Lunghezza [mm]: 1160

131191
Cavo comando, Freno stazionamento

NISSAN CABSTAR Pick-up

OE
364529X502
364529X50A

 Lato montaggio: Dx
Lato montaggio: Sx
Lunghezza [mm]: 1165
Sezione: Sezione posteriore

600185C
Disco freno

FORD ECOSPORT

OE
2 147 409
2147409
GN15-1125-CA
GN151125CA

 Diametro centraggio [mm]: 64
Diametro esterno [mm]: 300
Foro interno-Ø [mm]: 108
Lato montaggio: Assale anteriore
N° fori: 4
Spessore disco freno [mm]: 25
Spessore min. [mm]: 23
Spessore [mm]: 40
Superficie: verniciato
Tipo disco freno: Autoventilato

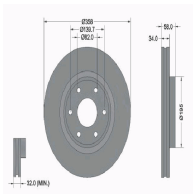
600186C
Disco freno

NISSAN PATROL III (Y62)

OE
40206-1LB0A
40206-1LB1A
402061LB0A
402061LB1A

 Altezza [mm]: 58
Diametro centraggio [mm]: 82
Diametro esterno [mm]: 358
Foro interno-Ø [mm]: 139,7
Lato montaggio: Assale anteriore
N° fori: 6
Spessore disco freno [mm]: 34
Spessore min. [mm]: 32
Superficie: verniciato
Tipo disco freno: Autoventilato

Impianto frenante

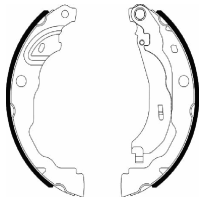
55532
Ganasce freno

DACIA JOGGER
 MERCEDES-BENZ CITAN Cassone/Limousine
 spaziosa (W420)
 MERCEDES-BENZ CITAN Tourer (W420)
 MERCEDES-BENZ T-CLASS MPV / Space wagon
 (W420)

OE

44 06 034 57R
 44060-00Q3D
 A4204232400

Diametro esterno 1 [mm]: 230
 Larghezza [mm]: 42
 Lato montaggio: posteriore
 Spessore [mm]: 5

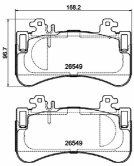
500582
Pastiglie freno

MERCEDES-BENZ EQE
 MERCEDES-BENZ EQE SUV (X294)
 MERCEDES-BENZ EQS (V297)

OE

0004200706
 0004206003
 0004206103
 0004212702
 A0004200706
 A0004206003

Altezza [mm]: 96,7
 Contatto avvisatore usura: Predisposto per
 contatto segnalazione usura
 Larghezza [mm]: 168,2
 Lato montaggio: Assale anteriore
 N° WVA: 26549
 Sistema frenante: Brembo
 Spessore [mm]: 15,3

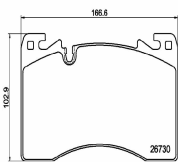
50L25
Pastiglie freno

LAND ROVER RANGE ROVER SPORT III (L461)
 LAND ROVER RANGE ROVER V (L460)

OE

LR157388

Altezza [mm]: 102,9
 Contatto avvisatore usura: Predisposto per
 contatto segnalazione usura
 Larghezza [mm]: 166,6
 Lato montaggio: Assale anteriore
 N° WVA: 26730
 Sistema frenante: Brembo
 Spessore [mm]: 17,3

510042
Pastiglie freno

ASTON MARTIN DB9 Cabriolet
 ASTON MARTIN DB9 Coupe
 ASTON MARTIN DBS Coupé
 ASTON MARTIN DBS Volante
 ASTON MARTIN RAPIDE
 ASTON MARTIN V12 Coupé

OE

100346000B
 100346000D
 100346000E
 420698451A
 420698451D
 43221T6NA52

Altezza [mm]: 53,5
 Contatto avvisatore usura: senza contatto
 segnalazione usura
 Larghezza [mm]: 55,6
 N° WVA: 20610
 Sistema frenante: Brembo
 Spessore [mm]: 9

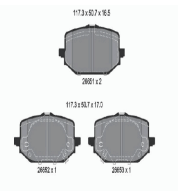
512008
Pastiglie freno

HONDA CR-V VI (RS_)

OE

430223E7G01
 430223E7H01

Altezza [mm]: 50,7
 Contatto avvisatore usura: con segnalazione
 acustica usura
 Larghezza [mm]: 117,3
 Lato montaggio: Assale posteriore
 N° WVA: 26651
 N° WVA: 26652
 N° WVA: 26653
 Spessore 1 [mm]: 16,5
 Spessore 2 [mm]: 17

Impianto frenante

56821C
Tamburo freno

SUZUKI VITARA (ET, TA)
SUZUKI VITARA Cabrio (ET, TA)

OE
4351156B00

Altezza compl. tamb. freno [mm]: 67
Altezza interna tamb. freno [mm]: 53,5
Diam. int. tamburo freno [mm]: 254
Diametro centraggio [mm]: 50
Diametro esterno [mm]: 296
Diametro interno [mm]: 50
Lato montaggio: Assale posteriore
N° fori: 5

Motore

115004
Kit bulloni testata

ALFA ROMEO MITO (955)
AUTOBIANCHI A 112
AUTOBIANCHI Y10
FIAT 500 (312)
FIAT 500 C (312)
FIAT CINQUECENTO (170)

OE
1 549 981
1549981
1549981(x10)
7696197
7696197(x10)
W302939

Apertura chiave: 13
Dimensioni filettatura: M9x1,25x96
N° viti/bulloni: 10
Testa bullone-Profilo dado: Ad esagono sporgente

115009
Kit bulloni testata

ALFA ROMEO AR 6 Furgonato (280)
ALFA ROMEO AR 8 Furgonato (280)
ALFA ROMEO AR 8 Pianale piatto/Telaio (280)
FIAT 131
FIAT 131 Familiare/Panorama
FIAT 132

OE
4828150
4828150 (12X)
4854648
4854648 (10X)

Apertura chiave: 17
Dimensioni filettatura 1: M12x1,25x119
Dimensioni filettatura 2: M12x1.25x163
N° viti/bulloni: 22
Testa bullone-Profilo dado: Ad esagono sporgente

115010
Kit bulloni testata

CHEVROLET (SGM) EPICA
CHEVROLET ASTRA 2 volumi /Coda spiovente
CHEVROLET ASTRA Tre volumi
CHEVROLET AVEO 2 volumi /Coda spiovente (T250, T255)
CHEVROLET AVEO 2 volumi /Coda spiovente

OE
6 07 960
607960
607960 (10X)
71739839
71739839 (10X)
7173983910

Apertura chiave: TX - E 12
Dimensioni filettatura: M10x1,25x153
N° viti/bulloni: 10
Testa bullone-Profilo dado: Torx esterno







115221
Kit bulloni, Copritestata

CITROEN BERLINGO (K9)
CITROEN BERLINGO Furgonato (K9)
CITROEN C-ELYSEE
CITROEN C3 AIRCROSS II
CITROEN C3 AIRCROSS II VAN (2C_, 2R_)
CITROEN C3 III (SX)







OE
0132.56
0132.56 (x20)
132.56
132.56 (x20)
96 448 622 80
96 448 622 80 (x20)

Articolo supplementare occorrente (N° articolo): KAA-001JM
Articolo supplementare occorrente (N° articolo): XX-COPERCHIO
Diametro esterno [mm]: 31
Dimensioni filettatura: M6 x 1,0
Lunghezza filettatura [mm]: 31
Lunghezza vite sotto testa [mm]: 35
Lunghezza [mm]: 41
Quantità: 20
Testa bullone-Profilo dado: Ad esagono sporgente





Motore

115306 	Kit bulloni testata CATERHAM SEVEN (CF) FORD ASIA / OZEANIA FIGO FORD AUSTRALIA FIESTA 2 volumi /Coda spiovente (WS) FORD B-MAX (JK) FORD B-MAX Van	OE 1 765 604 1102783 1765604 1765604 (10X) 1E1010135A 1E1010135A (10X)	Apertura chiave: TX - T 55 Dimensioni filettatura: M10x1,5x143 N° viti/bulloni: 10 Testa bullone-Profilo dado: Torx interno
115403 	Kit bulloni testata OPEL AGILA (A) (H00) OPEL ASTRA CLASSIC (L48) OPEL ASTRA CLASSIC Station wagon OPEL ASTRA G 2 volumi /Coda spiovente (F48_, F08_) OPEL ASTRA G Furgonato (F70)	OE 1111784E00 1111784E00 (12X) 24 454 151 24454151 24454151 (12X) 5607937	Apertura chiave: TX - E 12 Dimensioni filettatura: M8x1,25x119 N° viti/bulloni: 12 Testa bullone-Profilo dado: Torx esterno
115603 	Kit bulloni testata ALFA ROMEO MITO (955) CHEVROLET AVEO 2 volumi /Coda spiovente (T300) CHEVROLET AVEO Tre volumi (T300) CHRYSLER YPSILON CITROEN NEMO Furgonato (AA_)	OE 0250C6 0250C6 (10X) 11117N86J00 11117N86J00 (10X) 1562728 1562728 (10X)	Apertura chiave: CV - M 12 Dimensioni filettatura: M10x1,25x119 N° viti/bulloni: 10 Testa bullone-Profilo dado: Scanalature incassate (Ribe CV)
115604 	Kit bulloni testata CITROEN AX (ZA-_) CITROEN BERLINGO (MF) CITROEN BERLINGO Furgonato (M_) CITROEN BX (XB-_) CITROEN BX Break (XB-_) CITROEN C15 (VD-_)	OE 0204.83 020483 020483 (10X) 9624951480 97002474	Apertura chiave: TX - E 14 Dimensioni filettatura: M10x1,5x175 N° viti/bulloni: 10 Testa bullone-Profilo dado: Torx esterno
115605 	Kit bulloni testata CITROEN BERLINGO (MF) CITROEN BERLINGO Furgonato (M_) CITROEN C-CROSSER (EP_) CITROEN C-CROSSER ENTERPRISE CITROEN C-CROSSER Van (VU_) CITROEN C4 Coupé (LA_)	OE 0204A6 0204A6 (10X) 1 792 821 1111767G01 1111767G01 (10X) 1445927	Apertura chiave: TX - E 14 Dimensioni filettatura: M12x1,5x121 N° viti/bulloni: 10 Testa bullone-Profilo dado: Torx esterno
115606 	Kit bulloni testata CITROEN JUMPER Autobus CITROEN JUMPER Furgonato CITROEN JUMPER Pianale piatto/Telaio FIAT DUCATO Autobus (250) FIAT DUCATO Furgonato (250) FIAT DUCATO Pianale piatto/Telaio (250)	OE 0204A9 0204A9 (8X) 0204C0 0204C0 (10X) 1 102 676 1 372 302	Dimensioni filettatura 1: M10x1,5x140 Dimensioni filettatura 2: M8x1,25x121 N° viti/bulloni: 18 Testa bullone-Profilo dado: Ad esagono sporgente

Motore

115607 	Kit bulloni testata DACIA LOGAN (LS_) DACIA LOGAN II DACIA LOGAN MCV II DACIA SANDERO DACIA SANDERO II NISSAN KUBISTAR Furgonato (X80)	OE 0204A1 0204A1 (10X) 0248.K6 0248K6 0249.C0 0249C0	Apertura chiave: TX - E 12 Dimensioni filettatura: M9x1,25x123 N° viti/bulloni: 10 Testa bullone-Profilo dado: Torx esterno
115609 	Kit bulloni testata CITROEN JUMPER Autobus CITROEN JUMPER Furgonato CITROEN JUMPER Pianale piatto/Telaio FIAT DUCATO Autobus (250) FIAT DUCATO Furgonato (250) FIAT DUCATO Pianale piatto/Telaio (250)	OE 0204.C6 0204.C7 0204.C8 0204.C9 0204C6 0204C6 (6X)	Apertura chiave: TX - E 12/14/18 Dimensioni filettatura 1: M12x1,5x165 Dimensioni filettatura 2: M8x1,25x58 Dimensioni filettatura 3: M8x1,25x116,5 Dimensioni filettatura: M15x1,5x192 N° viti/bulloni: 15 Testa bullone-Profilo dado: Torx esterno
115610 	Kit bulloni testata CITROEN BERLINGO (MF) CITROEN BERLINGO Furgonato (M_) CITROEN BX (XB-_) CITROEN BX Break (XB-_) CITROEN C15 (VD-_) CITROEN C15 Pick-up (VDPD)	OE 0204.97 020497 020497 (10X) 2232129000 2232129000 (10X) 9633190080	Apertura chiave: TX - E 14 Dimensioni filettatura: M12x1,5x123 N° viti/bulloni: 10 Testa bullone-Profilo dado: Torx esterno
115612 	Kit bulloni testata FIAT DUCATO Autobus (244, Z_) FIAT DUCATO Autobus (250) FIAT DUCATO Furgonato (244) FIAT DUCATO Furgonato (250) FIAT DUCATO Pianale piatto/Telaio (244) FIAT DUCATO Pianale piatto/Telaio (250)	OE 0204.E5 0204.E6 0204E5 0204E5 (6X) 0204E6 0204E6 (4X)	Apertura chiave: TX - E 14/18 Dimensioni filettatura 1: M11x1,5x132 Dimensioni filettatura 2: M14x1,5x191 N° viti/bulloni: 10 Testa bullone-Profilo dado: Torx esterno
115613 	Kit bulloni testata DACIA DOKKER DACIA DOKKER Express DACIA DOKKER Pick-up DACIA DUSTER DACIA DUSTER Furgonato DACIA LODGY	OE 1105600Q0B 1105600Q0B (10X) 11056AX000 11056AX000 (10X) 6070161200 6070161200 (10X)	Apertura chiave: TX - E 16 Dimensioni filettatura: M11x1,5x126 N° viti/bulloni: 10 Testa bullone-Profilo dado: Torx esterno
115617 	Kit bulloni testata DACIA DOKKER DACIA DOKKER Express DACIA LODGY DACIA LOGAN (LS_) DACIA LOGAN EXPRESS (FS_) DACIA LOGAN II	OE 110563297R 110563297R (5X) 110565986R 110565986R (5X)	Apertura chiave: TX - E 14 Dimensioni filettatura 1: M10x1,5x93 Dimensioni filettatura 2: M10x1,5x107,5 N° viti/bulloni: 10 Testa bullone-Profilo dado: Torx esterno

Motore

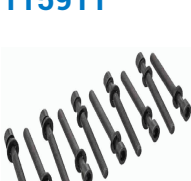
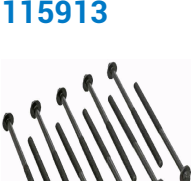
115906 	Kit bulloni testata AUDI A1 (8X1, 8XF) AUDI A1 Sportback (8XA, 8XK) AUDI A3 (8P1) AUDI A3 Cabriolet (8P7) AUDI A3 Sportback (8PA) AUDI A4 (8K2, B8)	OE WHT 002 131 WHT002131 WHT002131 (10X)	Apertura chiave: 12 Dimensioni filettatura: M12x1,75x137 N° viti/bulloni: 10 Testa bullone-Profilo dado: Poligonale incassata
115907 	Kit bulloni testata SEAT CORDOBA (6L2) SEAT IBIZA IV (6L1) SEAT IBIZA SPORTCOUPE Cassone / coda spiovente (6J1) SEAT IBIZA V (6J5, 6P5) SEAT IBIZA V (KJ1)	OE 036 103 384 B 036103384B 036103384B (8X)	Apertura chiave: X - M 12 Dimensioni filettatura: M9x1,25x140 N° viti/bulloni: 8 Testa bullone-Profilo dado: Poligonale incassata
115908 	Kit bulloni testata AUDI A1 (8X1, 8XF) AUDI A1 Sportback (8XA, 8XK) AUDI A1 Sportback (GBA) AUDI A3 (8V1) AUDI A3 Cabriolet (8P7) AUDI A3 Cabriolet (8V7)	OE WHT 005 305B WHT005305 WHT005305 (10X) WHT005305B WHT005305B (10X)	Apertura chiave: X - M 12 Dimensioni filettatura: M10x1,5x115 N° viti/bulloni: 10 Testa bullone-Profilo dado: Poligonale incassata
115910 	Kit bulloni testata FORD FOCUS IV FORD FOCUS IV Turnier (HP) FORD GALAXY FORD GALAXY MK III VAN (CK) FORD KUGA III (DFK) FORD MONDEO V 2 volumi /Coda spiovente	OE 2080936 2080936 (10X) GK2Q6065FA GK2Q6065FA (10X) WHT011375 WHT011375 (10X)	Apertura chiave: 17 Dimensioni filettatura: M12x1,5x160 N° viti/bulloni: 10 Testa bullone-Profilo dado: Ad esagono sporgente
115911 	Kit bulloni testata ARO 10 AUDI 80 (81, 85, B2) AUDI 80 (89, 89Q, 8A, B3) AUDI 80 (8C, B4) AUDI 80 Avant (8C, B4) AUDI 90 (81, 85, B2)	OE 068103384A 068103384A (10X) 1005250 1005250 (10X)	Apertura chiave: X - M 12 Dimensioni filettatura: M12x1,75x115 N° viti/bulloni: 10 Testa bullone-Profilo dado: Poligonale incassata
115913 	Kit bulloni testata DODGE CALIBER INFINITI Q30 INFINITI Q50 INFINITI Q70 (Y51) INFINITI QX30 JEEP COMPASS (MK49)	OE 11056HG00A 11056HG00A (10X) 11056HG00B 11056HG00B (10X) 6510160369 (10X) 6510160469	Apertura chiave: TX - E 18 Dimensioni filettatura: M12x1,5x226 N° viti/bulloni: 10 Testa bullone-Profilo dado: Torx esterno

Motore

115914
Kit bulloni testata

CHRYSLER PT CRUISER (PT_)
 CHRYSLER PT CRUISER Combi Van (PT_)
 MERCEDES-BENZ (FJDA) VITO Autobus
 MERCEDES-BENZ CLASSE C (W202)
 MERCEDES-BENZ CLASSE C (W203)
 MERCEDES-BENZ CLASSE C Coupe (CL203)

OE
 5073703AA
 5073703AA (10X)
 6119901022
 6119901022 (10X)
 A6119901022
 A6119901022 (10X)

Apertura chiave: TX - E 18
 Dimensioni filettatura: M12x1,75x102
 N° viti/bulloni: 10
 Testa bullone-Profilo dado: Torx esterno

15700013
Pompa olio

INFINITI Q30
 NISSAN CUBE (Z12)
 NISSAN EVALIA
 NISSAN JUKE (F15)
 NISSAN JUKE Van (F15)
 NISSAN KUBISTAR Furgonato (X80)

OE
 1501000Q3F

N° denti: 22
 per N° OE: 15010-00Q3F

15700015
Pompa olio

ALFA ROMEO 159 (939)
 ALFA ROMEO 159 Sportwagon (939)
 FIAT CROMA (194)
 FIAT GRANDE PUNTO (199)
 FIAT SEDICI
 OPEL ASTRA H (L48)

OE
 55187762

Articolo complementare/Info integrativa 2:
 con guarnizione ad anello per alberi
 Articolo complementare/Info integrativa: con
 collettore aspirazione
 Articolo complementare/Info integrativa: con
 guarnizione
 per N° OE: 55187762

15700023
Pompa olio

MERCEDES-BENZ CITAN Combi (415)
 MERCEDES-BENZ CITAN Furgonato (415)
 MERCEDES-BENZ CITAN Mixto (415)
 MERCEDES-BENZ CLA Coupé (C117)
 MERCEDES-BENZ CLA Shooting Brake (X117)
 MERCEDES-BENZ CLASSE A (W176)

OE
 A6071800101

N° denti: 22
 per N° OE: A 607 180 01 01

15700026
Pompa olio

FORD FOCUS IV
 FORD FOCUS IV Turnier (HP)
 FORD GALAXY
 FORD GALAXY MK III VAN (CK)
 FORD KUGA III (DFK)
 FORD MONDEO V 2 volumi /Coda spiovente

OE
 HG9Q6600BA

Articolo complementare/Info integrativa: con
 valvola elettrica pressione dell'olio
 N° denti: 19
 per N° OE: HG9Q6600BA
 Tipo pompa: Pompa rotativa a palette

15700031
Pompa olio

BMW 3 (F30, F35, F80)
 BMW 3 GRAN TURISMO (F34)
 BMW 3 Touring (F31)
 BMW 3 Touring Van (F31)
 BMW 4 Cabriolet (F33, F83)
 BMW 4 Coupé (F32, F82)

OE
 11417823009

Articolo complementare/Info integrativa:
 senza guarnizione
 per N° OE: 11417823009
 Tipo carburante: Diesel
 Tipo funzionamento: meccanico
 Tipo pompa: Pompa in tandem

Raffreddamento

350122

Pompa acqua



FIAT REGATA (138)
FIAT REGATA Weekend
FIAT RITMO Cabriolet
FIAT RITMO I (138A)
FIAT RITMO II (138A)

OE

5924366
5990701
7633560
7671810

Articolo complementare/Info integrativa 2:
senza coperchio
Articolo complementare/Info integrativa: con
guarnizione
Tipo funzionamento: meccanico
Versione pompa acqua: per trasmissione
cinghia Poly-V

350234

Pompa acqua



FIAT 127
FIAT 127 Panorama
FIAT 147
FIAT DUNA (146 B)
FIAT DUNA Weekend (146 B)
FIAT FIORINO (127)

OE

4336009
5882691
5890406
71719668
71737960

Articolo complementare/Info integrativa: con
guarnizione
Tipo funzionamento: meccanico
Versione pompa acqua: per trasmissione
cinghia Poly-V

350241

Pompa acqua



FIAT REGATA (138)
FIAT REGATA Weekend
FIAT RITMO Cabriolet
FIAT RITMO I (138A)
FIAT RITMO II (138A)

OE

5924366
5990701
7633560
7671810

Articolo complementare/Info integrativa 2:
senza coperchio
Articolo complementare/Info integrativa: con
guarnizione
Tipo funzionamento: meccanico
Versione pompa acqua: per trasmissione
cinghia Poly-V

380028F

Flangia d. refrigerante



FORD ESCORT '95 Furgonato (AVL)
FORD ESCORT VII (GAL, AAL, ABL)
FORD ESCORT VII Station wagon (GAL, ANL)
FORD ESCORT VII Tre volumi (GAL, AFL)
FORD FIESTA Furgonato (J5_, J3_)
FORD FIESTA IV (JA_, JB_)

OE

1093991
7064920
924F9K457AB
924F9K457AC
924F9K457AD

Articolo complementare/Info integrativa: con
guarnizione

380235

Termostato



FIAT DOBLO (119)
FIAT DOBLO Cargo (223)
FIAT PALIO Weekend (178DX)
FIAT PUNTO (188)
FIAT PUNTO Van (188AX)
FIAT STRADA Pick-up (178E)

OE

46785392

Articolo complementare/Info integrativa: con
guarnizioni
Temperatura apertura [°C]: 88

380240

Termostato









FIAT BRAVA (182)
FIAT BRAVO I (182)
FIAT MAREA (185)
FIAT MAREA Weekend (185)

OE

0007791178
7791178

Articolo complementare/Info integrativa: con
guarnizione
Temperatura apertura [°C]: 88
Tipo alloggiamento: Alloggiamento in metallo

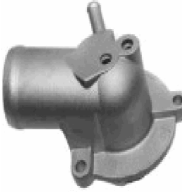
Raffreddamento

380241 	Termostato ALFA ROMEO 145 (930) ALFA ROMEO 146 (930) ALFA ROMEO 155 (167)	OE 0060614140 46550153 60614140	Articolo complementare/Info integrativa: con guarnizione Temperatura apertura [°C]: 83 Tipo alloggiamento: Alloggiamento in metallo
380321 	Termostato VOLVO C30 VOLVO C70 II Cabriolet VOLVO S40 II (MS) VOLVO S60 I VOLVO S80 I (TS, XY) VOLVO S80 II (AS)	OE 30637216 30637217 30637243 30650022 30650023 30650469	Temperatura apertura [°C]: 91
380340 	Termostato CITROEN JUMPER Autobus CITROEN JUMPER Furgonato CITROEN JUMPER Pianale piatto/Telaio FORD TRANSIT Furgonato FORD TRANSIT Pianale piatto/Telaio PEUGEOT BOXER Autobus	OE 1 731 770 96 787 413 80 9678741380 BK2Q8A586AB	idoneo per termostato con temperatura d'apertura [°C]: 88
380343 	Termostato FORD TOURNEO CUSTOM Autobus FORD TRANSIT Autobus FORD TRANSIT CUSTOM Autobus FORD TRANSIT CUSTOM Furgonato FORD TRANSIT Furgonato FORD TRANSIT Pianale piatto/Telaio	OE 2383556 KK2Q9K478CA	Temperatura apertura [°C]: 88 Tipo alloggiamento: con alloggiamento
380522 	Termostato DAEWOO MUSSO (FJ) MERCEDES-BENZ CLASSE C (W202) MERCEDES-BENZ CLASSE C Station wagon (S202) MERCEDES-BENZ CLASSE E (W124) MERCEDES-BENZ CLASSE E (W210)	OE 00A121113 1112000415 1112000815 1112000915 1112001215 1112001815	Articolo complementare/Info integrativa: con guarnizione Temperatura apertura [°C]: 87 Tipo alloggiamento: Alloggiamento in metallo
380524 	Termostato MERCEDES-BENZ CLASSE A (W169) MERCEDES-BENZ CLASSE B (W245)	OE 6402000415 6402000515 6462000415 A6402000415 A6402000515 A6462000415	Temperatura apertura [°C]: 80

Raffreddamento

380616 	Termostato DAEWOO TICO (KLY3) FORD GRANADA (GU) JEEP CHEROKEE (XJ) MERCEDES-BENZ 100 Autobus (631) MERCEDES-BENZ 100 Furgonato (631) MERCEDES-BENZ 100 Pianale piatto/Telaio	OE 12039075 133734 22033775 22034675 22037275 22037676	Articolo complementare/Info integrativa: con guarnizioni Numero di guarnizioni: 1 Temperatura apertura [°C]: 79
380630 	Termostato CITROEN C4 Grand Picasso II CITROEN C4 Picasso II CITROEN C4 PICASSO II Van (DD_) CITROEN C5 III (RD_) CITROEN C5 III Break (TD_) PEUGEOT 308 II	OE 1336CP 9808647280	Articolo complementare/Info integrativa: con guarnizione Temperatura apertura [°C]: 102 Tipo funzionamento: con comando elettrico
380631 	Termostato CITROEN C3 AIRCROSS II CITROEN C3 II CITROEN C3 III (SX) OPEL CORSA F OPEL CROSSLAND X PEUGEOT 2008	OE 3553595 9811034680	Temperatura apertura [°C]: 103
380634 	Termostato CITROEN BERLINGO (K9) CITROEN BERLINGO Furgonato (B9) CITROEN BERLINGO Furgonato (K9) CITROEN C3 AIRCROSS II CITROEN C3 III (SX) CITROEN C4 III	OE 3553499 9812131480	Articolo complementare/Info integrativa: con guarnizione Articolo complementare/Info integrativa: con misuratore temperatura Temperatura apertura [°C]: 97 Tipo funzionamento: con comando elettrico
380718 	Termostato RENAULT TWINGO III SMART FORFOUR 2 volumi /Coda spiovente (453) SMART FORTWO Cabriolet (453) SMART FORTWO Coupé (453)	OE 110612674R 2812000615 A2812000615	Temperatura apertura [°C]: 87 Tipo alloggiamento: Alloggiamento in plastica
380722 	Termostato RENAULT ALASKAN RENAULT MASTER III Autobus (JV) RENAULT MASTER III Furgonato (FV) RENAULT MASTER III Pianale piatto/Telaio (EV, HV, UV)	OE 110604371R 110609356R	Articolo complementare/Info integrativa: con guarnizione Temperatura apertura [°C]: 83

Raffreddamento

380725
Termostato

DACIA DUSTER
 DACIA JOGGER
 DACIA LOGAN II
 DACIA LOGAN III
 DACIA LOGAN MCV II
 DACIA SANDERO II

OE

110610362R
 110616835R
 110616875R
 110618961R

Temperatura apertura [°C]: 87
 Tipo alloggiamento: con alloggiamento

380726
Termostato

NISSAN INTERSTAR Autobus (X70)
 NISSAN INTERSTAR Furgonato (X70)
 NISSAN INTERSTAR Pianale piatto/Telaio
 NISSAN PRIMASTAR Autobus (X83)
 NISSAN PRIMASTAR Furgonato (X83)
 NISSAN PRIMASTAR Pianale piatto/Telaio

OE

0155200QAK
 1106100QOF
 1106100QAC
 1106100QAJ
 1106100QAK
 4404721

Articolo complementare/Info integrativa: con guarnizione
 Temperatura apertura [°C]: 83
 Tipo alloggiamento: Alloggiamento in plastica

380730
Termostato

RENAULT CLIO III Furgonato (SB_, SR_)
 RENAULT GRAND SCÉNIC III (JZ0/1_)
 RENAULT SCÉNIC III (JZ0/1_)

OE

11 06 030 26R
 11 06 055 36R
 11060-00Q0B
 11060-00Q0K
 11060-00Q0S
 11060-00Q0T

Articolo complementare/Info integrativa 2: con sensore
 Articolo complementare/Info integrativa: con guarnizione
 Temperatura apertura [°C]: 83

380974
Termostato

AUDI A2 (8Z0)
 SEAT ALTEA (5P1)
 SEAT ALTEA XL (5P5, 5P8)
 SEAT AROSA (6H)
 SEAT CORDOBA (6K1, 6K2)
 SEAT CORDOBA (6K2)

OE

032121110B
 032121110P
 5JF129620
 5JF129620A
 5Z0129620
 6Y0129620

Articolo complementare/Info integrativa: con guarnizione
 Temperatura apertura [°C]: 87

380978
Termostato

AUDI A1 (8X1, 8XF)
 AUDI A1 Sportback (8XA, 8XK)
 SEAT IBIZA V (6J5, 6P5)
 SEAT IBIZA V SPORTCOUPE (6J1, 6P1)
 SEAT IBIZA V ST (6J8, 6P8)
 SEAT TOLEDO IV (KG3)

OE

04B121026C
 04B121111C
 04B121113A

Articolo complementare/Info integrativa: con guarnizione
 Temperatura apertura [°C]: 89
 Tipo alloggiamento: Alloggiamento in plastica

Sospensioni

Sospensioni

KK-0013JM

Cuscinetti ruota



BMW 3 (E30)
BMW 3 Cabriolet (E30)
BMW 3 Compact (E36)
BMW 3 Touring (E30)

OE
115204
116002540108
30520278
33411130617
33412220987
8942765

Diametro esterno [mm]: 75
Diametro interno [mm]: 42
Larghezza [mm]: 37

KK-0018JM

Mozzo ruota



BMW 1 (E81)
BMW 1 (E87)
BMW 1 Cabriolet (E88)
BMW 1 Coupé (E82)
BMW 3 (E90)
BMW 3 Cabriolet (E93)

OE
31216765157
31222405866

Articolo complementare/Info integrativa 2:
con sensore ABS integrato
Cerchione, N° fori: 5
Flangia-Ø [mm]: 147

KK-0027JM

Mozzo ruota



BMW 3 (E30)
BMW 3 Cabriolet (E30)
BMW 3 Touring (E30)
BMW Z1

OE
31211128569
31211129576
31211131297

Articolo complementare/Info integrativa 2:
con anello sensore ABS
Cerchione, N° fori: 4
Flangia-Ø [mm]: 120

KK-0048JM

Mozzo ruota



CITROEN C5 III (RD_)
CITROEN C5 III Break (TD_)
CITROEN C6 (TD_)

OE
1607704380
1623942480
374882
374886
374887
378484

Articolo complementare/Info integrativa 2:
con sensore ABS integrato
Cerchione, N° fori: 5
Diametro esterno [mm]: 128
Diametro interno 2 [mm]: 32
Diametro interno [mm]: 32
Dimensioni filettatura: M12X1,25
N° denti, anello ABS: 96
per N° OE: 1607704380

KK-0069JM

Mozzo ruota



BMW 5 (E28)
BMW 6 (E24)

OE
1124439
1130530
1131298
31211123435
31211124439
31211124440

Articolo complementare/Info integrativa 2:
con anello sensore ABS
Cerchione, N° fori: 5
Diametro esterno [mm]: 139
Diametro interno 2 [mm]: 37
Diametro interno [mm]: 37
Dimensioni filettatura: M12X1,5
Lato montaggio: Assale anteriore Dx
Lato montaggio: Assale anteriore Sx
N° denti, anello ABS: 96

Sospensioni

KK-0074JM

Mozzo ruota



BMW 1 (F40)
 BMW 2 Active Tourer (F45)
 BMW 2 Active Tourer Van (F45)
 BMW 2 Gran Coupe (F44)
 BMW 2 Gran Tourer (F46)
 BMW 2 Gran Tourer Van (F46)

OE

31206852091
 31206867260
 31206876844
 31206877562
 33406887548
 33406891921

Cerchione, N° fori: 5
 Flangia-Ø [mm]: 143

KK-0099JM

Mozzo ruota



BMW 5 (E39)

OE

31222228830
 3122229360

Cerchione, N° fori: 5
 Diametro esterno [mm]: 139
 Dimensioni filettatura: M12X1,5

KK-0102JM

Cuscinetti ruota



CITROEN AX (ZA-...)
 CITROEN C15 (VD-...)
 CITROEN C15 Pick-up (VDPD)
 CITROEN C15 Station wagon
 CITROEN SAXO (S0, S1)
 CITROEN VISA

OE

332631
 335017
 95654076

Diametro esterno [mm]: 72
 Diametro interno [mm]: 35
 Larghezza [mm]: 33

KK-0109JM

Mozzo ruota



CITROEN XSARA (N1)
 CITROEN XSARA Break (N2)
 CITROEN XSARA Coupe (N0)
 CITROEN XSARA Furgonato

OE

370159
 374832
 96082045

Articolo complementare/Info integrativa 2:
 con anello sensore ABS
 Cerchione, N° fori: 4
 Diametro esterno [mm]: 128
 Diametro interno 2 [mm]: 25
 Diametro interno [mm]: 25
 Dimensioni filettatura: M12X1,25
 N° denti, anello ABS: 29
 per N° OE: 370159

KK-0116JM

Mozzo ruota



OPEL ADAM
 OPEL CORSA D
 OPEL CORSA D Van
 OPEL CORSA E
 OPEL CORSA E Van

OE

1604017
 1604018
 1604358
 420004
 51787397
 55701518

Articolo complementare/Info integrativa 2:
 con sensore ABS integrato
 Cerchione, N° fori: 4
 Flangia-Ø [mm]: 120

Sospensioni

KK-0119JM

Cuscinetti ruota



LEXUS RX (MCU15)

OE

9008036021
9008036078
9036943008
9036943009

Diametro esterno [mm]: 82
Diametro interno [mm]: 43
Larghezza [mm]: 45

KK-0126JM

Cuscinetti ruota



CHEVROLET AVEO 2 volumi /Coda spiovente (T250, T255)
CHEVROLET AVEO Tre volumi (T200)
CHEVROLET AVEO Tre volumi (T250, T255)
CHEVROLET KALOS
CHEVROLET KALOS Tre volumi

OE

95903586
96471773
96471775

Articolo complementare/Info integrativa 2:
con flangia
Cerchione, N° fori: 4
Flangia-Ø [mm]: 125

KK-0134JM

Cuscinetti ruota



MERCEDES-BENZ SPRINTER 2-t Autobus (901, 902)
MERCEDES-BENZ SPRINTER 2-t Furgonato (901, 902)
MERCEDES-BENZ SPRINTER 2-t Pianale piatto/Telaio (901, 902)

OE

0019806202
0019806302
0019807202
0039811005
0039811505
0039819505

Articolo complementare/Info integrativa 2:
con guarnizione ad anello per alberi
Diametro esterno 1 [mm]: 52,0
Diametro esterno 2 [mm]: 73,4
Diametro interno 1 [mm]: 25,0
Diametro interno 2 [mm]: 41,3
Larghezza 1 [mm]: 22,0
Larghezza 2 [mm]: 20,0

KK-0143JM

Cuscinetti ruota



MERCEDES-BENZ CLASSE G (W460)
MERCEDES-BENZ CLASSE G (W461)

OE

0009804202
0009808202
0089815705
0089815805
113517185
113517185C

Diametro esterno 1 [mm]: 67,975
Diametro esterno 2 [mm]: 74,976
Diametro interno 1 [mm]: 40,988
Diametro interno 2 [mm]: 45,987
Larghezza 1 [mm]: 18
Larghezza 2 [mm]: 18
Lato montaggio: Assale anteriore Dx
Lato montaggio: Assale anteriore Sx

KK-0150JM

Mozzo ruota



OPEL ASTRA G 2 volumi /Coda spiovente (F48_, F08_)
OPEL ASTRA G Cabriolet (F67)
OPEL ASTRA G CLASSIC (T98)
OPEL ASTRA G CLASSIC Caravan (F35)
OPEL ASTRA G CLASSIC Tre volumi (T98)

OE

13123485
1603208
90538939
9117619

Cerchione, N° fori: 4
Diametro esterno [mm]: 119
Dimensioni filettatura: M12X1,5
N° denti: 33
per N° OE: 13123485

KK-0158JM

Cuscinetti ruota



AUDI 100 (43, C2)
AUDI 100 (44, 44Q, C3)
AUDI 100 (C1)
AUDI 100 Avant (43, C2)
AUDI 100 Avant (44, 44Q, C3)
AUDI 200 (43)

OE

431498625
443498625

Diametro esterno [mm]: 75,1
Diametro interno [mm]: 42
Larghezza [mm]: 37

Sospensioni

KK-0168JM

Cuscinetti ruota



CITROEN JUMPER Autobus (230P)
 CITROEN JUMPER Furgonato (230L)
 CITROEN JUMPER Pianale piatto/Telaio (230)
 FIAT DUCATO Autobus (230)
 FIAT DUCATO Furgonato (230L)
 FIAT DUCATO Pianale piatto/Telaio (230)

OE
 000720032206
 0019811505
 0019816105
 0019816505
 0029801302
 0079817605

Articolo complementare/Info integrativa 2:
 con guarnizione ad anello per alberi
 Diametro esterno 1 [mm]: 62,0
 Diametro esterno 2 [mm]: 75
 Diametro interno 1 [mm]: 30,0
 Diametro interno 2 [mm]: 40
 Larghezza 1 [mm]: 21,3
 Larghezza 2 [mm]: 26

KK-0197JM

Cuscinetti ruota



IVECO DAILY Cassone / Furgonato / Promiscuo
 IVECO DAILY CITYS Autobus
 IVECO DAILY I Autobus
 IVECO DAILY I Cassone / Furgonato / Promiscuo
 IVECO DAILY I Pianale piatto/Telaio
 IVECO DAILY I Ribaltabile

OE
 42558516
 43210LC42A
 46393024
 503644252
 5801341551
 7180066

Diametro esterno [mm]: 90
 Diametro interno [mm]: 55
 Larghezza [mm]: 60

KK-0216JM

Cuscinetti ruota



CITROEN JUMPER Pianale piatto/Telaio (244)
 FIAT DUCATO Autobus (244, Z_)
 FIAT DUCATO Furgonato (244)
 FIAT DUCATO Pianale piatto/Telaio (244)
 PEUGEOT BOXER Autobus (244, Z_)
 PEUGEOT BOXER Furgonato

OE
 1346650080
 1606374980
 332669

Diametro esterno [mm]: 90
 Diametro interno [mm]: 55
 Larghezza [mm]: 60

KK-0220JM

Mozzo ruota



OPEL ASTRA G 2 volumi /Coda spiovente (F48_, F08_)
 OPEL ASTRA G Cabriolet (F67)
 OPEL ASTRA G CLASSIC (T98)
 OPEL ASTRA G CLASSIC Caravan (F35)
 OPEL ASTRA G CLASSIC Tre volumi (T98)

OE
 09117621
 13123487
 1603210
 90575809
 9117621

Cerchione, N° fori: 5
 Diametro esterno [mm]: 137
 Dimensioni filettatura: M12X1,5
 N° denti: 33
 per N° OE: 13123487

KK-0221JM

Mozzo ruota



MINI MINI (F56)
 MINI MINI Cabriolet (F57)

OE
 33416852156
 33416867927

Cerchione, N° fori: 5
 Diametro esterno [mm]: 143

Sospensioni

KK-0222JM

Mozzo ruota



CITROEN XSARA (N1)
 CITROEN XSARA Break (N2)
 CITROEN XSARA Cassone / coda spiovente
 CITROEN XSARA Coupe (N0)
 CITROEN XSARA Furgonato
 CITROEN ZX Break (N2)

OE
 370160
 374831
 374845
 96142932

Articolo complementare/Info integrativa 2:
 con anello sensore ABS
 Cerchione, N° fori: 4
 Diametro esterno [mm]: 128
 Diametro interno 2 [mm]: 25
 Diametro interno [mm]: 25
 Dimensioni filettatura: M12X1,25
 N° denti, anello ABS: 29
 per N° OE: 9225037

KK-0231JM

Mozzo ruota



OPEL AMPERA-E (F17)
 OPEL ASTRA K
 OPEL ASTRA K Cassone / coda spiovente
 OPEL ASTRA K Cassone / Furgonato /
 Promiscuo
 OPEL ASTRA K Sports Tourer

OE
 13510543
 13517459
 13580304

Articolo complementare/Info integrativa 2:
 con sensore ABS integrato
 Articolo complementare/Info integrativa: con
 accessori
 Cerchione, N° fori: 5
 Diametro esterno [mm]: 102
 N° denti: 33

KK-0239JM

Cuscinetti ruota



OPEL MOVANO Combi (J9)
 OPEL MOVANO Furgonato (F9)
 OPEL MOVANO Pianale piatto/Telaio (U9, E9)

OE
 4501155
 7701205417
 9161455

Diametro esterno [mm]: 80
 Diametro interno [mm]: 45,3
 Larghezza [mm]: 48

KK-0269JM

Cuscinetti ruota



MERCEDES-BENZ CLASSE G (W461)
 MERCEDES-BENZ CLASSE G (W463)
 MERCEDES-BENZ CLASSE G Cabrio (W463)
 MERCEDES-BENZ SPRINTER 4-t Furgonato (904)
 MERCEDES-BENZ SPRINTER 4-t Pianale
 piatto/Telaio (904)

OE
 0029811205
 0069814505
 0099814105
 0099814505
 0099814805
 0099816005

Articolo complementare/Info integrativa 2:
 con guarnizione ad anello per alberi
 Diametro esterno 1 [mm]: 80,0
 Diametro esterno 2 [mm]: 90,0
 Diametro interno 1 [mm]: 50,0
 Diametro interno 2 [mm]: 55,0
 Larghezza 1 [mm]: 20,0
 Larghezza 2 [mm]: 23,0

KK-0271JM

Mozzo ruota



CITROEN XSARA (N1)
 CITROEN XSARA Break (N2)
 CITROEN XSARA Cassone / coda spiovente
 CITROEN XSARA Coupe (N0)
 CITROEN XSARA Furgonato
 PEUGEOT 306 (7B, N3, N5)

OE
 374837

Articolo complementare/Info integrativa 2:
 con anello sensore ABS
 Cerchione, N° fori: 4
 Flangia-Ø [mm]: 128

Sospensioni

KK-0289JM

Cuscinetti ruota



FIAT LINEA (323)
FIAT TEMPRA (159)
FIAT TEMPRA S.W. (159)
FIAT TIPO (160)
LANCIA DEDRA (835)
LANCIA DEDRA SW (835)

OE

46423871
46528566
46773659
5890990
755466
7555466

Diametro esterno [mm]: 72
Diametro interno [mm]: 35
Larghezza [mm]: 33

KK-0291JM

Cuscinetti ruota



MERCEDES-BENZ 190 (W201)
MERCEDES-BENZ CABRIOLET (A124)
MERCEDES-BENZ CLASSE C (W202)
MERCEDES-BENZ CLASSE C (W203)
MERCEDES-BENZ CLASSE C Coupe (CL203)
MERCEDES-BENZ CLASSE C Station wagon

OE

0009800316
0019810427
1243500749
1293500049
1299800016
1299800116

Diametro esterno [mm]: 84
Diametro interno [mm]: 45
Larghezza [mm]: 39

KK-0292JM

Mozzo ruota



DODGE JOURNEY

OE

04779797AB
4779797AA
4779797AB

Articolo complementare/Info integrativa 2:
con sensore ABS integrato
Cerchione, N° fori: 5
Diametro esterno [mm]: 162
Dimensioni filettatura: M12X1,5
N° denti, anello ABS: 86
per N° OE: 04779797AB

KK-0293JM

Mozzo ruota



RENAULT 18 (134_)
RENAULT 18 Variable (135_)
RENAULT 21 (B48_)
RENAULT 21 Furgonato (S48_)
RENAULT 21 Station wagon (K48_)
RENAULT 21 Tre volumi (L48_)

OE

7700803928
7700803929
7701204667
7704002262
7704002263

Cerchione, N° fori: 4
Diametro esterno [mm]: 133
Diametro interno 2 [mm]: 25
Diametro interno [mm]: 25
Dimensioni filettatura: M12X1,5

KK-0294JM

Cuscinetti ruota



AUDI 50 (86)

OE

861498625
867407625A
871498625A

Diametro esterno [mm]: 62
Diametro interno [mm]: 34
Larghezza [mm]: 37

KK-0295JM

Cuscinetti ruota



FIAT BRAVA (182)
FIAT BRAVO I (182)
FIAT MAREA (185)
FIAT MAREA Weekend (185)
FIAT PUNTO (176)
FIAT PUNTO (188)

OE

46423871
46528566
46773659
71714468
755466
7555466

Diametro esterno [mm]: 72
Diametro interno [mm]: 35
Larghezza [mm]: 33

Sospensioni

KK-0296JM

Mozzo ruota



CHEVROLET CRUZE (J300)
 CHEVROLET CRUZE 2 volumi /Coda spiovente (J305)
 CHEVROLET CRUZE Station Wagon (J308)
 CHEVROLET ORLANDO (J309)
 CHEVROLET VOLT

OE

11547142
 11548714
 13398836
 13507016
 13526966
 13598355

Cerchione, N° fori: 5
 Diametro esterno [mm]: 146
 N° denti, anello ABS: 96
 N° denti: 30

KK-0301JM

Mozzo ruota



AUDI A6 (4F2, C6)
 AUDI A6 Allroad (4FH, C6)
 AUDI A6 Avant (4F5, C6)
 AUDI A8 (4D2, 4D8)
 AUDI A8 (4E_)
 AUDI R8

OE

3D0498607
 3D0498607A
 4E0407613
 4E0407613C
 4E0407625D
 4E0498625A

Articolo complementare/Info integrativa 2:
 con flangia
 Articolo complementare/Info integrativa 2:
 con sensore ABS integrato
 Cerchione, N° fori: 5
 Diametro esterno [mm]: 131
 Dimensioni filettatura: M14X1,5
 N° denti, anello ABS: 96

KK-0306JM

Cuscinetti ruota



FORD ESCORT '91 Express (AVL)
 FORD ESCORT '95 Furgonato (AVL)
 FORD ESCORT V Station wagon (GAL, AVL)
 FORD ESCORT VI (GAL)
 FORD ESCORT VII Station wagon (GAL, ANL)

OE

1591389
 5024251
 81AB1215A
 81AB1215AB

Articolo complementare/Info integrativa 2:
 con guarnizione ad anello per alberi
 Diametro esterno [mm]: 60,0
 Diametro interno [mm]: 35,0
 Larghezza [mm]: 16,0

KK-0307JM

Mozzo ruota



RENAULT KANGOO (KC0/1_)

OE

7701205499

Articolo complementare/Info integrativa 2:
 con anello sensore ABS
 Cerchione, N° fori: 4
 Flangia-Ø [mm]: 132,8

KK-0310JM

Cuscinetti ruota



ALFA ROMEO 145 (930)
 ALFA ROMEO 146 (930)
 ALFA ROMEO 155 (167)
 ALFA ROMEO 164 (164)
 ALFA ROMEO GTV (916C_)
 ALFA ROMEO SPIDER (916S_)

OE

46421951
 60510366
 60807717
 60810368
 60811569
 60815882

Diametro esterno [mm]: 80
 Diametro interno [mm]: 42
 Larghezza [mm]: 37

KK-0317JM

Mozzo ruota



JAGUAR XF (_J05_, CC9)
 JAGUAR XF SPORTBRAKE (CC9)
 JAGUAR XJ (X350, X358)
 JAGUAR XJ (X35_, _J12_, _J24_)

OE

1W832B663AA
 3R832B663AB
 3R832B663BA
 C2C10367
 C2C1064
 C2C1141

Articolo complementare/Info integrativa 2:
 con sensore ABS integrato
 Cerchione, N° fori: 5
 Diametro esterno [mm]: 139
 Dimensioni filettatura: M12X1,5
 N° denti, anello ABS: 92

Sospensioni

KK-0320JM

Cuscinetti ruota



CITROEN XM (Y4)
CITROEN XM Break (Y4)
PEUGEOT 605 (6B)
PEUGEOT 607 (9D, 9U)

OE
335031

Diametro esterno [mm]: 84
Diametro interno [mm]: 45
Larghezza [mm]: 39

KK-0344JM

Cuscinetti ruota



MERCEDES-BENZ CLASSE V (638/2)
MERCEDES-BENZ CLASSE V Furgonato (638/2)
MERCEDES-BENZ VITO Autobus (638)
MERCEDES-BENZ VITO Furgonato (638)

OE
2109810127
6389810027

Diametro esterno [mm]: 84
Diametro interno [mm]: 45
Larghezza [mm]: 39

KK-0347JM

Mozzo ruota



MERCEDES-BENZ CLA Coupé (C117)
MERCEDES-BENZ CLA Shooting Brake (X117)
MERCEDES-BENZ CLASSE A (W176)
MERCEDES-BENZ CLASSE B (W245)
MERCEDES-BENZ CLASSE B (W246, W242)
MERCEDES-BENZ CLASSE GLA (X156)

OE
2463340006

Articolo complementare/Info integrativa 2:
con sensore ABS integrato
Cerchione, N° fori: 5
Flangia-Ø [mm]: 143

KK-0354JM

Mozzo ruota



FORD TOURNEO CONNECT / GRAND TOURNEO
CONNECT MPV / Spac
FORD TOURNEO CUSTOM Autobus
FORD TRANSIT Autobus
FORD TRANSIT CUSTOM Autobus
FORD TRANSIT CUSTOM Furgonato

OE
1763851
1861068
2207478
2219721
2514446
2622841

Cerchione, N° fori: 5
Flangia-Ø [mm]: 198,5
Lato montaggio: Assale posteriore
per N° OE: 1763851

KK-0363JM

Mozzo ruota



VOLVO C70 | Cabriolet
VOLVO C70 | Coupé
VOLVO S70 (LS)
VOLVO V70 | (LV)
VOLVO XC70 CROSS COUNTRY

OE
2424565
272456
2724560
2724565
274324
2743240

Cerchione, N° fori: 5
Flangia-Ø [mm]: 135

KK-0365JM

Mozzo ruota



CHEVROLET TRANS SPORT

OE
10305030
10434253
12413035
12413093
12429203
12429204

Articolo complementare/Info integrativa 2:
con sensore ABS integrato
Cerchione, N° fori: 5
Diametro esterno [mm]: 145,5
Dimensioni filettatura: M12X1,5
Lato montaggio: Assale anteriore Sx
N° denti, anello ABS: 94
N° denti: 33

Sospensioni

KK-0366JM

Mozzo ruota



FORD TOURNEO CONNECT / GRAND TOURNEO
CONNECT MPV / Spac
FORD TOURNEO CUSTOM Autobus
FORD TRANSIT Autobus
FORD TRANSIT CUSTOM Autobus
FORD TRANSIT CUSTOM Furgonato

OE
1763850
1792119
2207482
2219711
2514444
BK212B664CB

Cerchione, N° fori: 5
Flangia-Ø [mm]: 198,5
Lato montaggio: Assale posteriore
per N° OE: 1763850

KK-0369JM

Mozzo ruota



FORD TRANSIT Autobus
FORD TRANSIT Furgonato
FORD TRANSIT Pianale piatto/Telaio
FORD TRANSIT TOURNEO

OE
1371312
1377911
1417336
1756721
6C111A049BA
6C112B664BB

Cerchione, N° fori: 5
Flangia-Ø [mm]: 193

KK-0374JM

Mozzo ruota



MERCEDES-BENZ VIANO (W639)
MERCEDES-BENZ VITO / MIXTO Furgonato
(W639)
MERCEDES-BENZ VITO Autobus (W639)

OE
4473300620
4473300720
6393300220
6393300320
6393300420
6393300520

Articolo complementare/Info integrativa 2:
con sensore ABS integrato
Cerchione, N° fori: 5
Diametro esterno [mm]: 150
Dimensioni filettatura: M14X1,5
N° denti, anello ABS: 96

KK-0375JM

Cuscinetti ruota



CITROEN XM (Y3)
CITROEN XM (Y4)
CITROEN XM Break (Y3)
CITROEN XM Break (Y4)
HYUNDAI GENESIS Coupé

OE
335015
95035620
96095947

Diametro esterno 1 [mm]: 84,02
Diametro interno 1 [mm]: 45
Larghezza 1 [mm]: 39

KK-0388JM

Cuscinetti ruota



PEUGEOT 504 Break (D_, F_)
PEUGEOT 504 Pick-up (E_)
PEUGEOT 505 (551A)
PEUGEOT 505 Break (551D)
PEUGEOT 604 (561A_)

OE
303715
373015
373017
374809
7703090045
7703090267

Articolo complementare/Info integrativa 2:
con guarnizione ad anello per alberi
Diametro esterno 1 [mm]: 47
Diametro esterno 2 [mm]: 58
Diametro interno 1 [mm]: 25
Diametro interno 2 [mm]: 32
Larghezza 1 [mm]: 15
Larghezza 2 [mm]: 17

KK-0389JM

Mozzo ruota



FORD FOCUS II (DA_)
FORD KUGA I
FORD MONDEO IV (BA7)
FORD MONDEO IV Tre volumi (BA7)
FORD MONDEO IV Turnier (BA7)

OE
1461018
1493521
1560931
1570736
1753554
1769848

Articolo complementare/Info integrativa 2:
con sensore ABS integrato
Cerchione, N° fori: 5
Flangia-Ø [mm]: 136

Sospensioni

KK-0394JM

Mozzo ruota



NISSAN JUKE (F15)
NISSAN JUKE Van (F15)
NISSAN LEAF
NISSAN LEAF (ZE1)
NISSAN PULSAR 2 volumi /Coda spiovente (C13)
NISSAN QASHQAI / QASHQAI +2 (J10, JJ10)

OE

402021KA0A
402022560R
402023DA0A
402023PU0A
402023SH0A
402023US0A

Articolo complementare/Info integrativa 2:
con sensore ABS integrato
Cerchione, N° fori: 5
Diametro esterno [mm]: 136
Dimensioni filettatura: M12X1,25
N° denti, anello ABS: 96
N° denti: 29
per N° OE: 402023US0A

KK-0399JM

Mozzo ruota



MERCEDES-BENZ CLASSE A (W169)
MERCEDES-BENZ CLASSE B (W245)

OE

1699810027

Articolo complementare/Info integrativa 2:
con sensore ABS integrato
Cerchione, N° fori: 5
Flangia-Ø [mm]: 143

KK-0402JM

Cuscinetti ruota



MERCEDES-BENZ CLASSE A (W168)
MERCEDES-BENZ Vaneo (414)

OE

1689810627
4149810127

Diametro esterno [mm]: 75
Diametro interno [mm]: 42
Larghezza [mm]: 37

KK-0406JM

Mozzo ruota



VOLVO S40 I (VS)
VOLVO V40 Station wagon (VW)

OE

30812651
308126515
30819062
30889072
308890720
308890722

Cerchione, N° fori: 4
Flangia-Ø [mm]: 140

KK-0410JM

Mozzo ruota



FORD GALAXY (WA6)
FORD GALAXY MK II VAN (WA6)
FORD S-MAX (WA6)

OE

1377119
1501070
1570733
1753553
1778502
6G912C299AAB

Cerchione, N° fori: 5
Flangia-Ø [mm]: 136

KK-0412JM

Cuscinetti ruota



LEXUS RX (MCU15)

OE

9036938019

Articolo complementare/Info integrativa 2:
con guarnizione ad anello per alberi
Diametro esterno [mm]: 74
Diametro interno [mm]: 38
Larghezza [mm]: 33

Sospensioni

KK-0417JM

Cuscinetti ruota



OPEL KARL

OE
13584680
328039

Diametro esterno [mm]: 71
Diametro interno [mm]: 38
Larghezza [mm]: 37,9

KK-0423JM

Mozzo ruota



FORD KUGA II (DM2)
FORD KUGA II Van
FORD KUGA III (DFK)

OE
1783318
2179243
DV612C299B
DV612C299BAA
DV612C299BAB

Articolo complementare/Info integrativa 2:
con sensore ABS integrato
Cerchione, N° fori: 5
Flangia-Ø [mm]: 136,5

KK-0424JM

Cuscinetti ruota



ALFA ROMEO 6 (119)
ALFA ROMEO 75 (162B)
ALFA ROMEO 90 (162)
ALFA ROMEO ALFETTA (116)
ALFA ROMEO ALFETTA GT (116)
ALFA ROMEO GIULIETTA (116)

OE
60554002

Diametro esterno 1 [mm]: 75
Diametro interno 1 [mm]: 42
Larghezza 1 [mm]: 37

KK-0425JM

Cuscinetti ruota



MERCEDES-BENZ EQV (W447)
MERCEDES-BENZ eVITO Tourer (W447)
MERCEDES-BENZ MARCO POLO Camper (W447)
MERCEDES-BENZ V-CLASS (W447)
MERCEDES-BENZ VITO Furgonato (W447)
MERCEDES-BENZ VITO Mixto (W447)

OE
4473505500
4473505600
4479810106
A4473505500
A4473505600
A4479810106

Articolo complementare/Info integrativa 2:
con sensore ABS integrato
Diametro esterno 1 [mm]: 96
Diametro interno 1 [mm]: 52
Larghezza 1 [mm]: 50
N° denti, anello ABS: 96

KK-0429JM

Mozzo ruota



TOYOTA MIRAI (JPD1_)
TOYOTA PRIUS PLUS (ZVW4_)
TOYOTA PRIUS PLUS VAN (_W4_)

OE
4245047050

Articolo complementare/Info integrativa 2:
con sensore ABS integrato
Cerchione, N° fori: 5
Diametro esterno [mm]: 74
Flangia-Ø [mm]: 152
Larghezza [mm]: 64

KK-0432JM

Mozzo ruota



FORD TRANSIT Autobus
FORD TRANSIT Furgonato
FORD TRANSIT Pianale piatto/Telaio
FORD TRANSIT TOURNEO

OE
1371313
1377912
1417337
6C111A049DA
6C112B664DA
6C112B664DB

Cerchione, N° fori: 5
Flangia-Ø [mm]: 193

Sospensioni

KK-0433JM

Cuscinetti ruota



MERCEDES-BENZ CLASSE GL (X164)
MERCEDES-BENZ CLASSE M (W164)
MERCEDES-BENZ CLASSE R (W251, V251)

OE
1649810206

Articolo complementare/Info integrativa 2:
con sensore ABS integrato
Diametro esterno [mm]: 98
Diametro interno [mm]: 53,5
Larghezza [mm]: 50

KK-0437JM

Mozzo ruota



VOLVO V40 2 volumi /Coda spiovente
VOLVO V40 Cassone / coda spiovente (525)
VOLVO V40 Cross Country (526)

OE
31277680
31387352
31406755

Cerchione, N° fori: 5
Flangia-Ø [mm]: 136

KK-0439JM

Mozzo ruota



DODGE JOURNEY
DODGE JOURNEY VAN (JC)
FIAT FREEMONT (JF_)

OE
5171124AB
5171124AE
K04779796AA
K04779796AB
K05171124AD
K05171124AE

Articolo complementare/Info integrativa 2:
con sensore ABS integrato
Cerchione, N° fori: 5
Flangia-Ø [mm]: 161,7

KK-0442JM

Mozzo ruota



TOYOTA PRIUS (ZVW5_)
TOYOTA PRIUS PHV (_W52_)
TOYOTA YARIS (_P21_, _PA1_, _PH1_)

OE
4355002110
4355002120
4355002130
4355047020
43550K0010

Cerchione, N° fori: 5
Diametro esterno [mm]: 85
Flangia-Ø [mm]: 135

KK-0443JM

Mozzo ruota



NISSAN 350 Z (Z33)
NISSAN 350 Z Roadster (Z33)

OE
43210AL505

Cerchione, N° fori: 4
Diametro esterno [mm]: 84
Diametro interno [mm]: 43
Larghezza [mm]: 45

KK-0445JM

Mozzo ruota



FORD FOCUS IV
FORD FOCUS IV Tre volumi (HM)
FORD FOCUS IV Turnier (HP)

OE
2197196
2216258
2427514
2427517
2611936
JX6C2C299C1B

Articolo complementare/Info integrativa 2:
con sensore ABS integrato
Articolo complementare/Info integrativa: con accessori
Cerchione, N° fori: 5
Diametro esterno [mm]: 118,4

Sospensioni

KK-0448JM

Cuscinetti ruota



AUDI A4 (8D2, B5)
AUDI A4 Avant (8D5, B5)
AUDI A8 (4D2, 4D8)
MAZDA E-SERIE Pianale piatto/Telaio (SD1)

OE

4D0407625A
8D0498625A

Diametro esterno 1 [mm]: 85
Diametro interno 1 [mm]: 45
Diametro interno 2 [mm]: 43
Larghezza 1 [mm]: 37

KK-0450JM

Cuscinetti ruota



MERCEDES-BENZ CLASSE GL (X166)
MERCEDES-BENZ CLASSE M (W166)
MERCEDES-BENZ GLE (W166)
MERCEDES-BENZ GLE Coupé (C292)
MERCEDES-BENZ GLS (X166)

OE

1669810006
K52124768AB

Articolo complementare/Info integrativa 2:
con sensore ABS integrato
Diametro esterno [mm]: 96
Diametro interno [mm]: 52
Larghezza [mm]: 50

KK-0452JM

Cuscinetti ruota



SUZUKI CARRY Furgonato (FD)
SUZUKI SAMURAI (S.J)
SUZUKI SJ 413
SUZUKI SUPER CARRY Autobus (ED)

OE

0926235031
0926235036
43215A0100
91051671003
926235036
MB393210

Articolo complementare/Info integrativa 2:
con guarnizione ad anello per alberi
Diametro esterno [mm]: 72
Diametro interno [mm]: 35
Larghezza [mm]: 17

KK-0453JM

Mozzo ruota



CITROEN DS4
CITROEN DS5
DS DS 4 / DS 4 CROSSBACK
DS DS5
PEUGEOT 308 (4A_, 4C_)
PEUGEOT 308 CC

OE

3748A5

Articolo complementare/Info integrativa 2:
con anello sensore ABS
Cerchione, N° fori: 4
Flangia-Ø [mm]: 129

KK-0460JM

Mozzo ruota



VOLVO XC90 I
VOLVO XC90 I VAN (275)

OE

30794650
31360097
313600970
31406300
314063000

Cerchione, N° fori: 5
Flangia-Ø [mm]: 136

KK-0462JM

Cuscinetti ruota



FORD TRANSIT Autobus
FORD TRANSIT Furgonato
FORD TRANSIT Pianale piatto/Telaio

OE

0634049
11634049
1815273
BK3W1A049AA

Diametro esterno 1 [mm]: 97
Diametro esterno 2 [mm]: 82,5
Diametro interno 1 [mm]: 57
Diametro interno 2 [mm]: 51
Larghezza 1 [mm]: 22
Larghezza 2 [mm]: 23

Sospensioni

KK-0463JM

Mozzo ruota



FORD TRANSIT Autobus
FORD TRANSIT Furgonato
FORD TRANSIT Pianale piatto/Telaio

OE
1810251
1810257
2128328
2167069
BK312C300BB
BK312C300BC

Articolo complementare/Info integrativa 2:
con sensore ABS integrato
Cerchione, N° fori: 5
Flangia-Ø [mm]: 208

KK-0465JM

Mozzo ruota



LEXUS IS III (GSE3_, AVE3_)

OE
4355030070
4355030071

Articolo complementare/Info integrativa 2:
con sensore ABS integrato
Cerchione, N° fori: 5
Flangia-Ø [mm]: 140

KK-0466JM

Mozzo ruota



FORD MONDEO V 2 volumi /Coda spiovente
FORD MONDEO V Tre volumi
FORD MONDEO V Turnier

OE
1801093
1826188
1929802
2107223
2236123
DG9C2C300A2D

Articolo complementare/Info integrativa 2:
con sensore ABS integrato
Flangia-Ø [mm]: 136

KK-0471JM

Mozzo ruota



CHRYSLER GRAND VOYAGER V (RT)
DODGE GRAND CARAVAN

OE
4721578AB
4721578AD
4721578AE
4721985AA
4721985AE

Articolo complementare/Info integrativa 2:
con sensore ABS integrato
Cerchione, N° fori: 5
Flangia-Ø [mm]: 162

KK-0472JM

Mozzo ruota



LEXUS LC
LEXUS LS (UCF30)
LEXUS LS (UVF4_, USF4_)
LEXUS LS (_F5_)

OE
4241050040
4241050041
4241050042

Articolo complementare/Info integrativa 2:
con sensore ABS integrato
Cerchione, N° fori: 5
Diametro esterno [mm]: 87,3
Flangia-Ø [mm]: 157,9
Larghezza 1 [mm]: 101,7
Larghezza [mm]: 68,9

KK-0475JM

Mozzo ruota



RENAULT SAFRANE I (B54_)
RENAULT SAFRANE II (B54_)

OE
7700787641
7700803924
7700803931
7701204693

Articolo complementare/Info integrativa 2:
con anello sensore ABS
Cerchione, N° fori: 5
Diametro esterno [mm]: 133
Diametro interno 2 [mm]: 25
Diametro interno [mm]: 25
Dimensioni filettatura: M14X1,5
N° denti, anello ABS: 30

Sospensioni

KK-0477JM

Cuscinetti ruota



IVECO DAILY III Cassone / Furgonato / Promiscuo
IVECO DAILY III Pianale piatto/Telaio
IVECO DAILY IV Pianale piatto/Telaio

OE

42471033
7182301
7185978

Diametro esterno [mm]: 84
Diametro interno [mm]: 49
Larghezza [mm]: 48

KK-0481JM

Mozzo ruota



FORD COUGAR (EC_)
FORD FIESTA Furgonato (FVD)
FORD FIESTA Furgonato (J5_, J3_)
FORD MONDEO I (GBP)
FORD MONDEO I Tre volumi (GBP)
FORD MONDEO II (BAP)

OE

5027622
6800113
93BB2C299BB
93BB2C299BC
93BX1A049BA

Articolo complementare/Info integrativa 2:
con anello sensore ABS
Cerchione, N° fori: 4
Flangia-Ø [mm]: 136

KK-0489JM

Mozzo ruota



SMART FORTWO Cabrio (451)
SMART FORTWO Coupé (451)

OE

0001870V009
4513300025
4513300048
4513300059
4513300159
A4513300025

Articolo complementare/Info integrativa 2:
con sensore ABS integrato
Cerchione, N° fori: 3
Diametro esterno [mm]: 68
Flangia-Ø [mm]: 134

KK-0491JM

Cuscinetti ruota



FORD TRANSIT Autobus (E_ _)
FORD TRANSIT Furgonato (E_ _)
FORD TRANSIT Pianale piatto/Telaio (E_ _)
FORD TRANSIT TOURNEO

OE

5025900
92VB1225BA

Articolo complementare/Info integrativa 2:
con guarnizione ad anello per alberi
Diametro esterno [mm]: 85
Diametro interno [mm]: 45
Larghezza [mm]: 30,3

KK-0493JM

Mozzo ruota



NISSAN TEANA II (J32)

OE

402021AB0A
402023ZG0A
402029W60A
40202JN01A
40202JP01A
40203JN01A

Articolo complementare/Info integrativa 2:
con sensore ABS integrato
Cerchione, N° fori: 5
Diametro esterno [mm]: 93
Diametro interno [mm]: 30,5
Flangia-Ø [mm]: 136
Larghezza [mm]: 40,7

KK-0495JM

Mozzo ruota



VOLVO 850 (LS)
VOLVO 850 Station wagon (LW)
VOLVO C70 I Cabriolet
VOLVO C70 I Coupé
VOLVO S70 (LS)
VOLVO V70 I (LV)

OE

271585
2715852
271795
2717950
2717957

Articolo complementare/Info integrativa 2:
con anello sensore ABS
Cerchione, N° fori: 5
Flangia-Ø [mm]: 136

Sospensioni

KK-0496JM

Mozzo ruota



AUDI Q4 Sportback (F4N)
AUDI Q4 SUV (F4B)
CUPRA BORN (K11)

OE

5QF501611B
5QF501611C
5QF501611D
5QF501611G

Articolo complementare/Info integrativa 2:
con sensore ABS integrato
Cerchione, N° fori: 5
Diametro esterno [mm]: 136,5
Dimensioni filettatura: M14X1,5
N° denti, anello ABS: 86

KK-0502JM

Mozzo ruota



FORD KUGA II (DM2)
FORD KUGA II Van

OE

1782691
2270715
2361440
CV612C299BNB
CV612C299BNC
CV612C299BND

Articolo complementare/Info integrativa 2:
con bulloni/viti
Cerchione, N° fori: 5
Diametro esterno [mm]: 136
Dimensioni filettatura: M12X1,5
N° denti: 27

KK-0503JM

Mozzo ruota



FORD COUGAR (EC_)
FORD FIESTA Furgonato (F3L, F5L)
FORD FIESTA Furgonato (J5_, J3_)
FORD MONDEO I (GBP)
FORD MONDEO I Tre volumi (GBP)
FORD MONDEO II (BAP)

OE

5027621
93BB2C299AB
93BB2C299AC

Cerchione, N° fori: 4
Flangia-Ø [mm]: 136

KK-0504JM

Mozzo ruota



DODGE JOURNEY
DODGE JOURNEY VAN (JC)
FIAT FREEMONT (JF_)

OE

5171125AB
5171125AE
K04779797A
K04779797AA
K05171125AD
K05171125AE

Articolo complementare/Info integrativa 2:
con sensore ABS integrato
Cerchione, N° fori: 5
Flangia-Ø [mm]: 161,7

KK-0506JM

Mozzo ruota



SUZUKI SX4 (EY, GY)
SUZUKI SX4 Tre volumi (GY)

OE

4340280J00
4340280J01
4340280J01000
4340280J02
4340280J02000

Articolo complementare/Info integrativa 2:
con sensore ABS integrato
Cerchione, N° fori: 5
Flangia-Ø [mm]: 140

KK-0509JM

Cuscinetti ruota



IVECO DAILY III Cassone / Furgonato /
Promiscuo
IVECO DAILY III Pianale piatto/Telaio

OE

42471216
504207325

Diametro esterno [mm]: 88
Diametro interno [mm]: 45
Larghezza [mm]: 55

Sospensioni

KK-0512JM

Mozzo ruota



HYUNDAI i20 III (BC3, BI3)
HYUNDAI KONA (OS)
HYUNDAI TUCSON (NX4E, NX4A)
KIA SPORTAGE V (NQ5)

OE
51730L1000

Cerchione, N° fori: 5
Diametro esterno [mm]: 92
Flangia-Ø [mm]: 139

KK-0514JM

Mozzo ruota



VOLVO S60 I
VOLVO S80 I (TS, XY)
VOLVO V70 II (SW)
VOLVO XC70 CROSS COUNTRY

OE
30639877
306398770
306398777
30639899
30666542
30748192

Articolo complementare/Info integrativa 2:
con sensore ABS integrato
Cerchione, N° fori: 5
Flangia-Ø [mm]: 136

KK-0515JM

Cuscinetti ruota



VW TRANSPORTER I Autobus (22, 24, 25, 28)
VW TRANSPORTER I Furgonato (21, 23)
VW TRANSPORTER I Pianale piatto/Telaio (26)
VW TRANSPORTER II Autobus
VW TRANSPORTER II Furgonato
VW TRANSPORTER II Pianale piatto/Telaio

OE
211498071
211498071BS

Diametro esterno 1 [mm]: 45,237
Diametro esterno 2 [mm]: 59,131
Diametro interno 1 [mm]: 19
Diametro interno 2 [mm]: 31,75
Larghezza 1 [mm]: 16,637
Larghezza 2 [mm]: 16,764

KK-0516JM

Mozzo ruota



FORD B-MAX (JK)
FORD B-MAX Van
FORD ECOSPORT
FORD TOURNEO COURIER Kombi
FORD TRANSIT COURIER Furgonato
FORD TRANSIT COURIER Kombi

OE
1751950
1754122
1768073
1782565
1870089
1933622

Articolo complementare/Info integrativa 2:
con sensore ABS integrato
Cerchione, N° fori: 4
Flangia-Ø [mm]: 131

KK-0517JM

Mozzo ruota



RENAULT LAGUNA I Grandtour (K56_)

OE
7701206354

Articolo complementare/Info integrativa 2:
con sensore ABS integrato
Flangia-Ø [mm]: 132,5

KK-0518JM

Cuscinetti ruota



VOLVO 760 (704, 764)
VOLVO 780
VOLVO 850 Station wagon (LW)
VOLVO 940 (944)
VOLVO 940 II (944)
VOLVO 940 II Station wagon (945)

OE
13872031
9140844

Diametro esterno 1 [mm]: 84
Diametro interno 1 [mm]: 45
Larghezza 1 [mm]: 39

Sospensioni

KK-0519JM

Cuscinetti ruota



MERCEDES-BENZ CLASSE E (W210)
 MERCEDES-BENZ CLASSE E Station wagon (S210)
 MERCEDES-BENZ CLASSE S (W140)
 MERCEDES-BENZ CLASSE S (W220)
 MERCEDES-BENZ CLASSE S Coupe (C140)

OE

0009800516
 1409800616
 1409800716
 2109800116
 2109800516
 2203300051

Diametro esterno [mm]: 88
 Diametro interno [mm]: 49
 Larghezza [mm]: 46

KK-0520JM

Mozzo ruota



FORD MONDEO IV (BA7)
 FORD MONDEO IV Tre volumi (BA7)
 FORD MONDEO IV Turnier (BA7)

OE

1500263
 1776845
 6G912C299FAE
 AG9J2B664FAE

Articolo complementare/Info integrativa 2:
 con sensore ABS integrato
 Cerchione, N° fori: 5
 Flangia-Ø [mm]: 136

KK-0523JM

Mozzo ruota



FORD TRANSIT Autobus
 FORD TRANSIT Furgonato
 FORD TRANSIT Pianale piatto/Telaio

OE

1810256
 1819733
 1824007
 1824047
 2128324
 2167067

Articolo complementare/Info integrativa 2:
 con sensore ABS integrato
 Cerchione, N° fori: 6
 Flangia-Ø [mm]: 215

KK-0524JM

Mozzo ruota



CHRYSLER 300 C
 CHRYSLER 300 C (LX)
 DODGE CHALLENGER Coupé
 DODGE CHARGER
 LANCIA THEMA (LX)

OE

5154262AA
 K05154262AA
 K05154262AB
 K68302651AA

Articolo complementare/Info integrativa 2:
 con sensore ABS integrato
 Cerchione, N° fori: 5
 Flangia-Ø [mm]: 151

KK-0525JM

Mozzo ruota



POLESTAR POLESTAR 2 (P)
 VOLVO S60 III (224)
 VOLVO S90 II
 VOLVO V60 II (225)
 VOLVO V90 II
 VOLVO XC60 II

OE

31476968
 32221051
 32246178
 32315306
 32331434

Articolo complementare/Info integrativa 2:
 con bulloni/viti
 Articolo complementare/Info integrativa 2:
 con sensore ABS integrato
 Articolo complementare/Info integrativa: con accessori
 Articolo complementare/Info integrativa: con vite per albero d'azionamento
 Cerchione, N° fori: 5
 Diametro esterno [mm]: 136
 Dimensioni filettatura: M14X1,5
 N° denti, anello ABS: 96

Sospensioni

KK-0526JM

Mozzo ruota



FIAT DOBLO Cassone / Furgonato / Promiscuo (263)
 FIAT DOBLO MPV / Space wagon (152, 263)
 FIAT DOBLO Pianale piatto/Telaio (263)
 FIAT TIPO (356)
 FIAT TIPO 2 volumi /Coda spiovente (356_)

OE

0051810394
 328027
 51810394
 95513979

Cerchione, N° fori: 5
 Flangia-Ø [mm]: 117,5

KK-0529JM

Mozzo ruota



OPEL KARL

OE

13584682
 328040

Cerchione, N° fori: 4
 Flangia-Ø [mm]: 130

KK-0531JM

Cuscinetti ruota



NISSAN NV350 Autobus
 NISSAN SERENA (C23M)
 NISSAN TERRANO II (R20)
 NISSAN TERRANO Van (R20)
 NISSAN VANETTE CARGO Autobus (HC 23)
 NISSAN VANETTE CARGO Furgonato (HC 23)

OE

432100W000
 43210VW100

Articolo complementare/Info integrativa 2:
 con guarnizione ad anello per alberi
 Diametro esterno [mm]: 80
 Diametro interno [mm]: 42
 Larghezza [mm]: 38

KK-0532JM

Cuscinetti ruota



HONDA CR-Z (ZF1)

OE

44300SEY008
 44300TK6A01

Diametro esterno [mm]: 79
 Diametro interno [mm]: 43
 Larghezza [mm]: 41

KK-0533JM

Cuscinetti ruota



LEXUS UX (_AA1_, _AH1_)

OE

4241010020
 42410F4010

Articolo complementare/Info integrativa 2:
 con sensore ABS integrato
 Cerchione, N° fori: 5
 Diametro esterno [mm]: 152
 Dimensioni filettatura: M12X1,5
 N° denti, anello ABS: 96
 N° denti: 26

KK-0536JM

Mozzo ruota



FORD MONDEO V 2 volumi /Coda spiovente
 FORD MONDEO V Tre volumi
 FORD MONDEO V Turnier

OE

1801428
 1826078
 1940365
 2107221
 2236121
 DG9C2C299B2A

Articolo complementare/Info integrativa 2:
 con sensore ABS integrato
 Cerchione, N° fori: 5
 Flangia-Ø [mm]: 136

Sospensioni

KK-0538JM

Cuscinetti ruota



IVECO DAILY III Autobus
IVECO DAILY III Cassone / Furgonato /
Promiscuo
IVECO DAILY III Pianale piatto/Telaio
IVECO DAILY IV Pianale piatto/Telaio

OE
2991644
42470834
42470839
504164178

Diametro esterno [mm]: 68
Diametro interno [mm]: 35
Larghezza [mm]: 50

KK-0541JM

Mozzo ruota



RENAULT LAGUNA I (B56_ 556_)

OE
7701205471

Articolo complementare/Info integrativa 2:
con sensore ABS integrato
Cerchione, N° fori: 5
Diametro esterno [mm]: 133
Diametro interno 2 [mm]: 25
Diametro interno [mm]: 25
Dimensioni filettatura: M14X1,5
N° denti, anello ABS: 88

KK-0546JM

Mozzo ruota



DACIA SANDERO III

OE
432100170R

Articolo complementare/Info integrativa 2:
con sensore ABS integrato
Cerchione, N° fori: 4
Diametro esterno [mm]: 122,5
Dimensioni filettatura: M12X1,5
N° denti, anello ABS: 96

KK-0547JM

Mozzo ruota



VOLVO XC60
VOLVO XC60 I VAN (156)

OE
30760190
31277811
31329971
313299710

Cerchione, N° fori: 5
Flangia-Ø [mm]: 136

KK-0548JM

Mozzo ruota



MERCEDES-BENZ CLA Coupé (C117)
MERCEDES-BENZ CLA Shooting Brake (X117)
MERCEDES-BENZ CLASSE A (W176)
MERCEDES-BENZ CLASSE B (W246, W242)
MERCEDES-BENZ CLASSE GLA (X156)

OE
2463340206

Cerchione, N° fori: 5
Flangia-Ø [mm]: 143

KK-0551JM

Cuscinetti ruota



CHEVROLET ASTRO Furgonato
MERCEDES-BENZ CLASSE E (W124)
MERCEDES-BENZ CLASSE E Station wagon
(S124)
MERCEDES-BENZ KOMBI Station wagon (S124)
MERCEDES-BENZ Tre volumi (W124)

OE
124 330 01 51
1243300051
A 124 330 00 51
A 124 330 01 51

Diametro esterno 1 [mm]: 85
Diametro interno 1 [mm]: 45
Larghezza 1 [mm]: 41

Sospensioni

KK-0552JM

Mozzo ruota



FIAT SEDICI

OE

4340261ML0
4340261MM0
6000628549
6000630118

Articolo complementare/Info integrativa 2:
con sensore ABS integrato
Cerchione, N° fori: 5
Flangia-Ø [mm]: 140

KK-0553JM

Mozzo ruota



LEXUS ES (_Z10_)

OE

4355006050
4355006080
4355033020

Articolo complementare/Info integrativa 2:
con sensore ABS integrato
Cerchione, N° fori: 5
Diametro esterno [mm]: 152
Dimensioni filettatura: M12X1,5
N° denti, anello ABS: 96

KK-0557JM

Mozzo ruota



MITSUBISHI CARISMA (DA_)
MITSUBISHI CARISMA Tre volumi (DA_)
MITSUBISHI COLT V (CJ_, CP_)
MITSUBISHI LANCER VI (CJ-CP_)

OE

MR223284

Cerchione, N° fori: 4
Flangia-Ø [mm]: 126

KK-0558JM

Mozzo ruota



LEXUS ES (_Z10_)
TOYOTA CAMRY (_V7_, _VA7_, _VH7_)

OE

4355006010
4355006020
4355006040
4355007010
4355033010
4355033070

Cerchione, N° fori: 5
Diametro esterno [mm]: 93
Flangia-Ø [mm]: 152

KK-0561JM

Cuscinetti ruota



MERCEDES-BENZ CLASSE C (W203)
MERCEDES-BENZ CLASSE C T-Model (S203)
MERCEDES-BENZ CLASSE E (W210)
MERCEDES-BENZ CLASSE E Station wagon (S210)

OE

2109800816
2109810227

Diametro esterno [mm]: 84
Diametro interno [mm]: 45
Larghezza [mm]: 39

KK-0565JM

Mozzo ruota



RENAULT LAGUNA I Grandtour (K56_)

OE

7700845104
7701204866
7701204867
7701205477

Articolo complementare/Info integrativa 2:
con anello sensore ABS
Cerchione, N° fori: 4
Flangia-Ø [mm]: 132,8

Sospensioni

KK-0566JM

Mozzo ruota



MERCEDES-BENZ CLASSE C (W206)
 MERCEDES-BENZ CLASSE C T-MODEL (S206)
 MERCEDES-BENZ CLASSE E (W214)
 MERCEDES-BENZ CLASSE E All-Terrain (S214)
 MERCEDES-BENZ CLASSE E T-Model (S214)
 MERCEDES-BENZ CLASSE S (V223)

OE
 2233560100
 A2233560100

Articolo complementare/Info integrativa 2:
 con sensore ABS integrato
 Articolo complementare/Info integrativa: con
 accessori
 Cerchione, N° fori: 5
 Diametro esterno [mm]: 91,4
 N° denti: 30

1590951

Kit parapolvere, Ammortizzatore



LADA SAMARA (2108, 2109, 2115)
 LADA SAMARA 2 volumi /Coda spiovente (2113,
 2114, 2115)
 LADA SAMARA FORMA (21099)
 SEAT CORDOBA (6K1, 6K2)
 SEAT CORDOBA (6K2)

OE
 1H0413175
 357412303E
 357413175

Lato montaggio: Assale anteriore

MJ01300

Ammortizzatore



CITROEN 2 CV
 CITROEN DYANE
 CITROEN MEHARI

OE
 3A5402533B
 3A5422533B
 3A5490305D
 3A5490329D
 3AA5422533
 3AA5442533

Ammortizzatore, tipo fissaggio: Occhiello
 inferiore
 Ammortizzatore, tipo fissaggio: Occhiello
 superiore
 Ammortizzatore, tipo: Ammortizzatore
 telescopico
 Lato montaggio: Assale posteriore
 Tipo ammortizzatore: Pressione olio

MJ01345

Ammortizzatore



MG MG ZS Fuoristrada chiuso

OE
 10573459

Ammortizzatore, sistema: A doppio tubo
 Ammortizzatore, tipo fissaggio: Collare
 inferiore
 Ammortizzatore, tipo fissaggio: Spina
 inferiore
 Ammortizzatore, tipo: Ammortizzatore tipo
 McPherson
 Lato montaggio: Assale anteriore Dx
 N° articolo appaiato: MA-01346
 N° articolo appaiato: MJ01346
 N° articolo appaiato: MM-01346
 Tipo ammortizzatore: A pressione del gas

MJ01354

Ammortizzatore



VOLVO XC90 II

OE
 31451370
 31451371
 31476853
 31476854
 31658196
 31658197

Ammortizzatore, tipo fissaggio: Occhiello
 inferiore
 Ammortizzatore, tipo fissaggio: Ponte
 superiore
 Ammortizzatore, tipo: Ammortizzatore tipo
 McPherson
 Autotelaio: per veicoli con regolazione elettr.
 ammortizzatori
 Lato montaggio: Assale posteriore
 Tipo ammortizzatore: Pressione olio
 Tipo sospensione: per veicoli con sospensioni
 pneumatiche

Sospensioni

MJ01355

Ammortizzatore



BMW 5 Gran Turismo (F07)
BMW 7 (F01, F02, F03, F04)

OE

37114064272
37116790216
37116791672
37116794136
37116794146
37116796926

Ammortizzatore, tipo fissaggio: Forcella inferiore
Ammortizzatore, tipo fissaggio: Ponte superiore
Ammortizzatore, tipo: Ammortizzatore telescopico
Dinamica frenata/guida: per veicoli con ADS
Dinamica frenata/guida: per veicoli con Vehicle Dynamic Control (VDC)
Lato montaggio: Assale anteriore Dx
N° articolo appaiato: MA-01356
N° articolo appaiato: MJ01356
N° articolo appaiato: MM-01356
Tipo ammortizzatore: A pressione del gas
Tipo sospensione: per veicoli con sospensioni pneumatiche

MJ01356

Ammortizzatore



BMW 5 Gran Turismo (F07)
BMW 7 (F01, F02, F03, F04)

OE

37114064271
37116790215
37116791671
37116794135
37116794145
37116796925

Ammortizzatore, tipo fissaggio: Forcella inferiore
Ammortizzatore, tipo fissaggio: Spina superiore
Ammortizzatore, tipo: Ammortizzatore telescopico
Dinamica frenata/guida: per veicoli con ADS
Dinamica frenata/guida: per veicoli con Vehicle Dynamic Control (VDC)
Lato montaggio: Assale anteriore Sx
N° articolo appaiato: MA-01355
N° articolo appaiato: MJ01355
N° articolo appaiato: MM-01355
Tipo ammortizzatore: A pressione del gas
Tipo sospensione: per veicoli con sospensioni pneumatiche

MJ01357

Ammortizzatore



BMW 1 (F20)
BMW 1 Van (F20)

OE

37126797906
37126860162
37126861778
37126865547

Ammortizzatore, tipo fissaggio: Occhiello inferiore
Ammortizzatore, tipo fissaggio: Spina superiore
Ammortizzatore, tipo: Ammortizzatore senza reggimolla
Autotelaio: per veicoli con regolazione elettr. ammortizzatori
Dinamica frenata/guida: per veicoli con Vehicle Dynamic Control (VDC)
Lato montaggio: Assale post. bilaterale
Tipo ammortizzatore: A pressione del gas
Tipo trazione: 4 ruote motrici
Tipo trazione: Trazione posteriore

Sospensioni

MJ50098

Ammortizzatore



MERCEDES-BENZ CLASSE E (W212)
 MERCEDES-BENZ CLASSE E T-Model (S212)
 MERCEDES-BENZ CLS (C218)
 MERCEDES-BENZ CLS Shooting Brake (X218)

OE

2123201830
 2123204430
 2123260800
 A2123201830
 A2123204430
 A2123260800

Ammortizzatore, tipo fissaggio: Forcella inferiore
 Ammortizzatore, tipo fissaggio: Spina superiore
 Ammortizzatore, tipo: Ammortizzatore con reggimolla
 Autotelaio: per veicoli con autotelaio AMG
 Dinamica frenata/guida: per veicoli con ADS
 Dinamica frenata/guida: per veicoli con Airmatic DC
 Lato montaggio: Assale posteriore Dx
 N° articolo appaiato: MA-50099
 N° articolo appaiato: MJ50099
 N° articolo appaiato: MM-50099
 Tipo ammortizzatore: A pressione del gas

MJ50099

Ammortizzatore



MERCEDES-BENZ CLASSE E (W212)
 MERCEDES-BENZ CLASSE E T-Model (S212)
 MERCEDES-BENZ CLS (C218)
 MERCEDES-BENZ CLS Shooting Brake (X218)

OE

2123201730
 2123204330
 2123260700
 A2123201730
 A2123204330
 A2123260700

Ammortizzatore, tipo fissaggio: Forcella inferiore
 Ammortizzatore, tipo fissaggio: Spina superiore
 Ammortizzatore, tipo: Ammortizzatore con reggimolla
 Autotelaio: per veicoli con autotelaio AMG
 Dinamica frenata/guida: per veicoli con ADS
 Dinamica frenata/guida: per veicoli con Airmatic DC
 Lato montaggio: Assale posteriore Sx
 N° articolo appaiato: MA-50098
 N° articolo appaiato: MJ50098
 N° articolo appaiato: MM-50098
 Tipo ammortizzatore: A pressione del gas

MJ50100

Ammortizzatore



MERCEDES-BENZ GLE (W167)

OE

1673200230
 1673202501
 1673202601
 1673204400
 1673205903
 1673206003

Ammortizzatore, tipo fissaggio: Occhiello inferiore
 Ammortizzatore, tipo fissaggio: Spina superiore
 Ammortizzatore, tipo: Ammortizzatore senza reggimolla
 Dinamica frenata/guida: per veicoli senza ADS Plus
 Dinamica frenata/guida: per veicoli senza Airmatic DC
 Lato montaggio: Assale post. bilaterale
 Tipo ammortizzatore: A pressione del gas

Sospensioni

MJ90072

Ammortizzatore



AUDI TT (8J3)
AUDI TT Roadster (8J9)

OE

8J0513025A
8J0513025B
8J0513025C
8J0513025E
8J0513025F

Ammortizzatore, tipo fissaggio: Spina inferiore
Ammortizzatore, tipo fissaggio: Spina superiore
Ammortizzatore, tipo: Ammortizzatore tipo McPherson
Autotelaio: per veicoli con regolazione elettr. ammortizzatori
Dinamica frenata/guida: per veicoli con MRC
Lato montaggio: Assale posteriore
Tipo ammortizzatore: A pressione del gas
Tipo sospensione: per veicoli con sospensioni con molla elicoidale

MJAS495

Sospensione pneumatica



AUDI A8 (4N2, 4N8)

OE

4N4616039F
4N4616039G
4N4616039H
4N4616039K
4N4616040F
4N4616040G

Lato montaggio: Assale anteriore bilaterale
Tipo sospensione: per veicoli con sospensioni pneumatiche

MJAS502

Sospensione pneumatica



LEXUS RX (GYL1_, GGL15, AGL10)

OE

48020-48070
48020-48071
48020-48073

Dinamica frenata/guida: per veicoli senza ADS
Lato montaggio: Assale anteriore Sx
N° articolo appaiato: MA-AS503
N° articolo appaiato: MJAS503
N° articolo appaiato: MM-AS503
Tipo sospensione: per veicoli con sospensioni pneumatiche

MJAS503

Sospensione pneumatica



LEXUS RX (GYL1_, GGL15, AGL10)

OE

48010-48070
48010-48071
48010-48073

Dinamica frenata/guida: per veicoli senza ADS
Lato montaggio: Assale anteriore Dx
N° articolo appaiato: MA-AS502
N° articolo appaiato: MJAS502
N° articolo appaiato: MM-AS502
Tipo sospensione: per veicoli con sospensioni pneumatiche

MJAS504

Sospensione pneumatica



MERCEDES-BENZ CLASSE S (W221)

OE

221 320 95 13
221 320 97 13
A 221 320 95 13
A 221 320 97 13
A2213209513
A2213209713

Ammortizzatore, tipo fissaggio: Forcella inferiore
Forma molla: Molla pneumatica
Lato montaggio: Assale anteriore Sx
N° articolo appaiato: MA-AS505
N° articolo appaiato: MJAS505
N° articolo appaiato: MM-AS505
Tipo ammortizzatore: A pressione del gas

Sospensioni

MJAS505

Sospensione pneumatica



MERCEDES-BENZ CLASSE S (W221)

OE

221 320 96 13
221 320 98 13
A 221 320 96 13
A 221 320 98 13
A2213209613
A2213209813

Ammortizzatore, tipo fissaggio: Forcella inferiore
Forma molla: Molla pneumatica
Lato montaggio: Assale anteriore Dx
N° articolo appaiato: MA-AS504
N° articolo appaiato: MJAS504
N° articolo appaiato: MM-AS504
Tipo ammortizzatore: A pressione del gas

MJAS510

Sospensione pneumatica



AUDI E-TRON (GEN_)
AUDI Q5
AUDI Q7 (4M)
AUDI Q8 (4MN)
AUDI Q8 E-TRON Sportback (GET)
AUDI Q8 E-TRON SUV (GEG)

OE

4M0616039
4M0616039AC
4M0616039AD
4M0616039AE
4M0616039AF
4M0616039AH

Dinamica frenata/guida: per veicoli con ADS
Lato montaggio: Assale anteriore bilaterale per N° OE: 4M0616039AT
Tipo sospensione: per veicoli con sospensioni pneumatiche
Tipo trazione: 4 ruote motrici

MJAS511

Molla pneumatica, Autotelaio



PORSCHE CAYENNE (9YA)
PORSCHE CAYENNE Coupe (9YB)

OE

9Y0616001
9Y0616001B
9Y0616001C

Lato montaggio: Assale posteriore Sx
N° articolo appaiato: MA-AS512
N° articolo appaiato: MJAS512
N° articolo appaiato: MM-AS512
Tipo sospensione: per veicoli con sospensioni pneumatiche

MJAS512

Molla pneumatica, Autotelaio



PORSCHE CAYENNE (9YA)
PORSCHE CAYENNE Coupe (9YB)

OE

9Y0616002
9Y0616002B
9Y0616002C

Lato montaggio: Assale posteriore Dx
N° articolo appaiato: MA-AS511
N° articolo appaiato: MJAS511
N° articolo appaiato: MM-AS511
Tipo sospensione: per veicoli con sospensioni pneumatiche

MJAS513

Molla pneumatica, Autotelaio



MERCEDES-BENZ SPRINTER 3,5-t Autobus (907)

OE

9073204701
A9073204701

Lato montaggio: Assale post. bilaterale
Tipo sospensione: per veicoli con sospensioni pneumatiche

Sospensioni

MJAS516

Sospensione pneumatica



MERCEDES-BENZ CLASSE E (W213)
MERCEDES-BENZ CLASSE E T-Model (S213)

OE

2133200700
213320070005
213320070028
213320070080
2133202102
213320210280

Ammortizzatore, tipo fissaggio: Forcella inferiore
Ammortizzatore, tipo fissaggio: Ponte superiore
Autotelaio: per veicoli con autotelaio AMG
Autotelaio: per veicoli con regolazione elettr. ammortizzatori
Lato montaggio: anteriore Sx
N° articolo appaiato: MA-AS517
N° articolo appaiato: MJAS517
N° articolo appaiato: MM-AS517
Tipo sospensione: per veicoli con sospensioni pneumatiche

MJAS517

Sospensione pneumatica



MERCEDES-BENZ CLASSE E (W213)
MERCEDES-BENZ CLASSE E T-Model (S213)

OE

2133200800
213320080005
213320080028
213320080080
2133202202
213320220280

Ammortizzatore, tipo fissaggio: Forcella inferiore
Ammortizzatore, tipo fissaggio: Ponte superiore
Autotelaio: per veicoli con autotelaio AMG
Autotelaio: per veicoli con regolazione elettr. ammortizzatori
Lato montaggio: anteriore Dx
N° articolo appaiato: MA-AS516
N° articolo appaiato: MJAS516
N° articolo appaiato: MM-AS516
Tipo sospensione: per veicoli con sospensioni pneumatiche

MJAS518

Sospensione pneumatica



HYUNDAI (BEIJING) SANTA FÉ (DM)
KIA SORENTO II (XM)

OE

553202P100
553202W210
553202W700
553212P100
553212W210
553212W700

Lato montaggio: Assale post. bilaterale
Tipo sospensione: per veicoli con sospensioni pneumatiche

MJAS527

Valvola, Imp. aria compressa



MAYBACH 62 (240_)
MAYBACH MAYBACH (240_)
MERCEDES-BENZ CLASSE E (W211)
MERCEDES-BENZ CLASSE E T-Model (S211)
MERCEDES-BENZ CLS (C219)

OE

2113200158
A2113200158

Tipo sospensione: per veicoli con sospensioni pneumatiche
Tipo valvola: Valvola elettromagnetica

MJASC070

Compressore, Impianto aria compressa



CHEVROLET TRAILBLAZER (KC_)

OE

15145231
15187100
15745306
19177907
19329771
25805727

Articolo complementare/Info integrativa 2: con essiccatore
Dispositivo antisurriscaldamento: sì
Tipo sospensione: per veicoli con sospensioni pneumatiche

Sospensioni

MJASC079

Compressore, Impianto aria compressa



PORSCHE 911 (991)
PORSCHE 911 Speedster (991)

OE

9913412639
99134126390
99134126391
99134126392
99134126393
99134126394

Articolo complementare/Info integrativa 2:
con essiccatore
Articolo complementare/Info integrativa:
senza relè
Articolo complementare/Info integrativa:
Sostituzione relè necessaria

MJASV026

Valvola, Imp. aria compressa



MERCEDES-BENZ VIANO (W639)
MERCEDES-BENZ VITO / MIXTO Furgonato
(W639)
MERCEDES-BENZ VITO Autobus (W639)

OE

6393280030
A639328003
A6393280030

Tipo sospensione: per veicoli con sospensioni
pneumatiche HA
Tipo valvola: Valvola elettromagnetica

MJASV027

Valvola, Imp. aria compressa



LAND ROVER DISCOVERY V (LR_)
LAND ROVER DISCOVERY V VAN (L462)
LAND ROVER RANGE ROVER IV (LG)
LAND ROVER RANGE ROVER SPORT (LW)
LAND ROVER RANGE ROVER VELAR (L560)

OE

LR037082
LR070246
LR113342
LR176326

Lato montaggio: posteriore
Tipo sospensione: per veicoli con sospensioni
pneumatiche
Tipo valvola: Valvola elettromagnetica

MJHY121

Ammortizzatore



HYUNDAI TUCSON
KIA SPORTAGE (QL)

OE

54661-D3000

Ammortizzatore, sistema: A doppio tubo
Ammortizzatore, tipo fissaggio: Collare
inferiore
Ammortizzatore, tipo fissaggio: Spina
superiore
Ammortizzatore, tipo: Ammortizzatore tipo
McPherson
Lato montaggio: Assale anteriore Dx
N° articolo appaiato: MA-HY120
N° articolo appaiato: MJHY120
N° articolo appaiato: MM-HY120
Tipo ammortizzatore: A pressione del gas

MJLR024

Ammortizzatore



LAND ROVER RANGE ROVER VELAR (L560)

OE

J8A218045AA
LR090615

Ammortizzatore, tipo fissaggio: Spina
inferiore
Ammortizzatore, tipo fissaggio: Spina
superiore
Ammortizzatore, tipo: Ammortizzatore
telescopico
Autotelaio: per veicoli con regolazione elettr.
ammortizzatori
Lato montaggio: Assale anteriore
Tipo ammortizzatore: Pressione olio
Tipo sospensione: per veicoli con sospensioni
con molla elicoidale

Sospensioni

MJW0071

Ammortizzatore



CADILLAC ESCALADE
CHEVROLET SILVERADO 1500 Crew Cab Pickup
CHEVROLET SILVERADO 1500 Extended Cab Pickup
CHEVROLET SILVERADO 1500 Standard Cab Pickup

OE

23151123
23312167
23464589
84061228
84176631
84977478

Ammortizzatore, tipo fissaggio: Ponte inferiore
Ammortizzatore, tipo fissaggio: Spina superiore
Ammortizzatore, tipo: Ammortizzatore senza reggimolla
Dinamica frenata/guida: per veicoli con MRC
Lato montaggio: Assale anteriore
Tipo ammortizzatore: Pressione olio
Tipo sospensione: per veicoli con sospensioni con molla elicoidale

GOJ3148

Sospensione, Motore



MAZDA 3 (BM)
MAZDA 6 Station wagon (GJ, GH)
MAZDA 6 Tre volumi (GJ, GH)
MAZDA CX-5 (KE, GH)

OE

KE6439060

Lato montaggio: Dx

GOJ4288

Supporto, Stabilizzatore



HONDA CR-V IV (RE)

OE

51306SWYP51

Diametro interno [mm]: 19,7
Lato montaggio: Assale anteriore
Lunghezza [mm]: 44

GOJ9073

Sospensione, Motore



FIAT 500X
JEEP RENEGADE Fuoristrada chiuso
JEEP RENEGADE VAN (BU, B1)

OE

51938573
51999636

Lato montaggio: anteriore
Lato montaggio: bilaterale
Tipo supporto: Cuscinetto in gomma-metallo

1060010

Asta/Puntone, Stabilizzatore



FORD C-MAX (DM2)
FORD C-MAX II
FORD C-MAX II Van
FORD FOCUS C-MAX
FORD FOCUS II (DA_)
FORD FOCUS II Cassone / Furgonato /

OE

1500682
1719542
30683233
30683233S1
30683234
30683234S1

Asta/Puntone: Biella di spinta
Dimensioni filettatura: M10X1,5
Lato montaggio: Assale post. bilaterale
Lunghezza [mm]: 106
Materiale: Acciaio

Sospensioni

1060011
Asta/Puntone, Stabilizzatore

BMW 1 (F40)
 BMW 2 Active Tourer (F45)
 BMW 2 Active Tourer Van (F45)
 BMW 2 Gran Coupe (F44)
 BMW 2 Gran Tourer (F46)
 BMW 2 Gran Tourer Van (F46)

OE

31 30 6 862 864
 31305A7EF69
 31306862864
 31306891251

Asta/Puntone: Biella di spinta
 Dimensioni filettatura: M10X1,5
 Lato montaggio: Assale anteriore bilaterale
 Lunghezza [mm]: 320
 Materiale: Acciaio

1060012
Asta/Puntone, Stabilizzatore

CITROEN C-ELYSEE
 CITROEN C3 AIRCROSS II
 CITROEN C3 AIRCROSS II VAN (2C_, 2R_)
 CITROEN C3 II
 CITROEN C3 III (SX)
 CITROEN C3 III Van (SX_, SY_)

OE

1607326980
 1634908180
 3640463
 508754
 508769
 9810159480

Asta/Puntone: Biella di spinta
 Dimensioni filettatura: M10X1,5
 Lato montaggio: Assale anteriore Sx
 Lunghezza [mm]: 330,5
 Materiale: Acciaio
 N° articolo appaiato: 106-00-0013
 N° articolo appaiato: 1060013
 N° articolo appaiato: SI-0013

1060013
Asta/Puntone, Stabilizzatore

CITROEN C-ELYSEE
 CITROEN C3 AIRCROSS II
 CITROEN C3 AIRCROSS II VAN (2C_, 2R_)
 CITROEN C3 II
 CITROEN C3 III (SX)
 CITROEN C3 III Van (SX_, SY_)

OE

16046
 1607326880
 1634908280
 3640462
 508755
 508768

Asta/Puntone: Biella di spinta
 Dimensioni filettatura: M10X1,5
 Lato montaggio: Assale anteriore Dx
 Lunghezza [mm]: 330,5
 Materiale: Acciaio
 N° articolo appaiato: 106-00-0012
 N° articolo appaiato: 1060012
 N° articolo appaiato: SI-0012

1060014
Asta/Puntone, Stabilizzatore

ABARTH PUNTO EVO (199)
 ABARTH PUNTO EVO (199_)
 ALFA ROMEO GIULIETTA (940)
 ALFA ROMEO GIULIETTA Furgonato (940_)
 ALFA ROMEO MITO (955)
 FIAT 500L

OE

013321280
 0350175
 0350616
 055700753
 13321280
 1377849

Asta/Puntone: Biella di spinta
 Dimensioni filettatura: M10X1,5
 Lato montaggio: Assale anteriore bilaterale
 Lunghezza [mm]: 299
 Materiale: Acciaio

1060015
Asta/Puntone, Stabilizzatore

AUDI A1 (8X1, 8XF)
 AUDI A1 CITY CARVER (GBH)
 AUDI A1 Sportback (8XA, 8XK)
 AUDI A1 Sportback (GBA)
 AUDI A2 (8Z0)
 BMW 3 (E46)

OE

1095694
 2Q0411315
 2Q0411315A
 2Q0411315B
 2Q0411315C
 3135095694

Asta/Puntone: Biella di spinta
 Dimensioni filettatura: M10X1,5
 Lato montaggio: Assale anteriore bilaterale
 Lunghezza [mm]: 270
 Materiale: Acciaio

1060016
Asta/Puntone, Stabilizzatore

AUDI A3 (8P1)
 AUDI A3 (8V1)
 AUDI A3 Cabriolet (8P7)
 AUDI A3 Cabriolet (8V7)
 AUDI A3 Limousine (8VS)
 AUDI A3 Limousine (8YS)

OE

1K0411315B
 1K0411315D
 1K0411315E
 1K0411315G
 1K0411315J
 1K0411315K

Asta/Puntone: Biella di spinta
 Dimensioni filettatura: M12X1,5
 Lato montaggio: Assale anteriore bilaterale
 Lunghezza [mm]: 335
 Materiale: Acciaio

Sospensioni

1060019
Asta/Puntone, Stabilizzatore

ABARTH 500 (312)
 ABARTH 500C (312)
 CHRYSLER DELTA
 CHRYSLER YPSILON
 CITROEN C4 I (LC_)
 CITROEN C4 Tre volumi

OE
 1540281
 1580517
 1610929980
 1634891680
 1669578580
 2486293

Asta/Puntone: Biella di spinta
 Dimensioni filettatura: M10X1,25
 Lato montaggio: Assale anteriore bilaterale
 Lunghezza [mm]: 290
 Materiale: Acciaio

1060020
Asta/Puntone, Stabilizzatore

FIAT PANDA (169)
 FIAT PANDA Van (141_)
 FIAT PANDA Van (169)

OE
 50703296
 51856872

Asta/Puntone: Biella di spinta
 Dimensioni filettatura: M10X1,25
 Lato montaggio: Assale anteriore bilaterale
 Lunghezza [mm]: 313,5
 Materiale: Acciaio

1060021
Asta/Puntone, Stabilizzatore

FIAT DOBLO Cassone / Furgonato / Promiscuo (263)
 FIAT DOBLO MPV / Space wagon (152, 263)
 FIAT DOBLO Pianale piatto/Telaio (263)
 OPEL COMBO Cassone / Furgonato / Promiscuo (X12)

OE
 0350198
 350198
 350234
 51848645
 51898527
 51935875

Asta/Puntone: Biella di spinta
 Dimensioni filettatura: M10x1,25
 Lato montaggio: Assale anteriore bilaterale
 Lunghezza [mm]: 297
 Materiale: Acciaio

1060022
Asta/Puntone, Stabilizzatore

FORD TOURNEO CUSTOM Autobus
 FORD TRANSIT Autobus
 FORD TRANSIT Autobus (FD_, FB_, FS_, FZ_, FC_)
 FORD TRANSIT CUSTOM Autobus
 FORD TRANSIT CUSTOM Furgonato

OE
 1495685
 1763714
 2033148
 3C113B438AC
 3C113B438AD
 4519467

Asta/Puntone: Biella di spinta
 Dimensioni filettatura: M12X1,5
 Lato montaggio: Assale anteriore bilaterale
 Lunghezza [mm]: 295
 Materiale: Acciaio

1060023
Asta/Puntone, Stabilizzatore

MERCEDES-BENZ CLASSE A (W169)
 MERCEDES-BENZ CLASSE B (W245)

OE
 1693200989
 1693201389
 A1693200989
 A1693201389

Asta/Puntone: Biella di spinta
 Dimensioni filettatura: M10X1,5
 Lato montaggio: Assale anteriore bilaterale
 Lunghezza [mm]: 244
 Materiale: Acciaio

106177
Asta/Puntone, Stabilizzatore

NISSAN INTERSTAR Autobus (X70)
 NISSAN INTERSTAR Furgonato (X70)
 NISSAN INTERSTAR Pianale piatto/Telaio
 OPEL MOVANO Combi (J9)
 OPEL MOVANO Furgonato (F9)
 OPEL MOVANO Pianale piatto/Telaio (U9, E9)

OE
 4500115
 5611200QAA
 7700302278
 9160415

Asta/Puntone: Asta di aggancio
 Lato montaggio: Assale posteriore
 Lunghezza [mm]: 55
 Specificazione: Lung perno-perno

Sospensioni

1111029L

Testina sterzo



NISSAN PULSAR 2 volumi /Coda spiovente (C13)

OE
D86404MA0A

Calibro conico [mm]: 12
Dimensioni filettatura 1: MM10X1,25R
Dimensioni filettatura: FM12X1,25R
Lato montaggio: Assale anteriore
Lunghezza [mm]: 193
N° articolo appaiato: 111-01-1029R
N° articolo appaiato: 1111029R
N° articolo appaiato: TI-1029R

1111029R

Testina sterzo



NISSAN PULSAR 2 volumi /Coda spiovente (C13)

OE
D85204MA0A

Calibro conico [mm]: 12
Dimensioni filettatura 1: MM10X1,25R
Dimensioni filettatura: FM12X1,25R
Lato montaggio: Assale anteriore
Lunghezza [mm]: 193
N° articolo appaiato: 111-01-1029L
N° articolo appaiato: 1111029L
N° articolo appaiato: TI-1029L

ZCJ00007

Molla sospensione autotelaio



KIA OPTIMA

OE
553502T314

Diametro esterno [mm]: 102
Forma molla: Molla ad elica
Lato montaggio: Assale posteriore
Lunghezza [mm]: 323
Spessore 1 [mm]: 12,8

ZCJ00008

Molla sospensione autotelaio



SKODA OCTAVIA Combi (1U5)
SKODA OCTAVIA I Cassone / Furgonato /
Promiscuo (1U5)
SKODA ROOMSTER (5J)
SKODA ROOMSTER Praktik (5J)
VW BORA Station wagon (1J6)

OE
1J0 511 115 AN

Lato montaggio: Assale posteriore

ZCJ00017

Molla sospensione autotelaio



BMW 2 Active Tourer (F45)
BMW 2 Gran Tourer (F46)
BMW X1 (F48)

OE
31336866505
31336866506

Diametro esterno [mm]: 160
Forma molla: Molla ad elica
Lato montaggio: Assale anteriore
Lunghezza [mm]: 320
Spessore 1 [mm]: 13

ZCJ00019

Molla sospensione autotelaio



FORD KUGA II (DM2)
FORD KUGA II Van

OE
1783914
1783915
1857648
CV615310AHC
CV615310AKA
CV615310NGC

Diametro esterno [mm]: 159
Forma molla: Molla ad elica
Lato montaggio: Assale anteriore
Lunghezza [mm]: 329
Spessore 1 [mm]: 14

Sospensioni

ZCJ00027

Molla sospensione autotelaio



NISSAN QASHQAI
NISSAN QASHQAI (J11, J11_)
NISSAN QASHQAI / QASHQAI +2 (J10, JJ10)
RENAULT KADJAR

OE

550204EA2B
550204EA3B
550209753R

Diametro esterno [mm]: 125
Forma molla: Molla ad elica
Lato montaggio: Assale posteriore
Lunghezza [mm]: 303
Spessore 1 [mm]: 14,5

ZCJ00035

Molla sospensione autotelaio

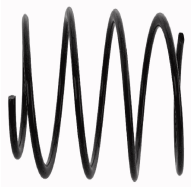

AUDI A3 (8V1)
AUDI A3 Limousine (8VS)
AUDI A3 Sportback (8VA)

OE

5Q0411105FB

Diametro esterno [mm]: 132
Forma molla: Molla ad elica
Lato montaggio: Assale anteriore
Lunghezza [mm]: 294
Spessore 1 [mm]: 11,2

ZCJ00036

Molla sospensione autotelaio



BMW 3 (E90)
BMW 3 Coupé (E92)
BMW 3 Touring (E91)

OE

31336769915
31336769916
31336769917

Diametro esterno [mm]: 145
Forma molla: Molla ad elica
Lato montaggio: Assale anteriore
Lunghezza [mm]: 348
Spessore 1 [mm]: 11,75