

JapKo[®]



www.japko.it

CATALOGUE

DR / EVO

SPARE PARTS

CATALOGO

DR / EVO

RICAMBI

Distribuzione motore

45015

Cuscinetto distribuzione



DR DR 5

OE
473H-1007060
701070013

Altezza [mm]: 28
Diametro [mm]: 67

45017

Cuscinetto distribuzione



DR DR 1
DR DR 2
DR DR 5

OE
481H1007070BA
701070017

Altezza [mm]: 30
Diametro [mm]: 60

45018

Cuscinetto distribuzione



DR DR 1
DR DR 2

OE
701060032

Altezza [mm]: 28
Diametro [mm]: 67

45021

Cuscinetto distribuzione



DR DR 5

OE
481H1007071
701070018

Altezza [mm]: 27
Diametro interno [mm]: 28,5

45810

Cuscinetto distribuzione



DR DR 5

OE
00636685
05636475
0636685
12810-79J50-000
12810-79J51-000
12810-79J52-000

Altezza [mm]: 30
Diametro interno [mm]: 8
Diametro [mm]: 65

45811

Cuscinetto distribuzione



DR DR 5

OE
12781-79J50
12781-79J50-000
12781-79J51
1278179J51000
701050036

Altezza [mm]: 29
Diametro [mm]: 53

Distribuzione motore

| | | | |
|--|--|--|--|
| 40008  | Cinghia distribuzione DR DR 5 | OE 081663 481H-1007073BA 7613823 | Cinghia: con profilo dente arrotondato Gruppi azionati: Aggr. condotti: Albero a camme Larghezza [mm]: 25 N° denti: 173 |
| 40010  | Cinghia distribuzione DR DR 1 DR DR 2 DR DR CITY CROSS | OE 701060033 | Cinghia: con profilo dente arrotondato Gruppi azionati: Aggr. condotti: Albero a camme Larghezza [mm]: 25 N° denti: 167 |
| 40811  | Cinghia distribuzione DR DR 5 | OE 12761-79J50-000 1276179J50 1276179J50LCP 55192896 5636463 636312 | Cinghia: con profilo dente arrotondato Larghezza [mm]: 24 N° denti: 190 |
| 4PK695  | Cinghia Poly-V DR DR 1 | OE MD189130 MD300587 MD310617 | Lunghezza [mm]: 695 N° di nervature: 4 Parametro: 4PK0695 |
| 6PK1835  | Cinghia Poly-V DR DR 5 | OE 04430217 11720-00QAK 11720-00QAZ 25183525 4430217 8200188959 | Lunghezza [mm]: 1835 N° di nervature: 6 Parametro: 6PK1835 |
| KJT008  | Kit cinghie distribuzione DR DR 5 | OE 701070013 701070017 701070018 | Larghezza 1 [mm]: 25 N° denti 1: 173 |

Distribuzione motore

KJT009

Kit cinghie distribuzione



DR DR 1
DR DR 2
DR DR CITY CROSS

OE

701060032
701060033
701070017

Larghezza 1 [mm]: 25
N° denti 1: 167

KJT811

Kit cinghie distribuzione



DR DR 5

OE

1276179J50
1276179J50000
1276179J50LCP
1278179J50000
1278179J51000
1281079J50

Larghezza 1 [mm]: 24
N° denti 1: 190

129006

Galoppino Cinghia Poly-V



DR DR 5

OE

701070006

Altezza d'ingombro [mm]: 28
Altezza [mm]: 25
Diametro interno [mm]: 10
Diametro [mm]: 80

SKJ008

Pompa acqua + Kit cinghie distribuzione



DR DR 5

OE

701070013
701070017
701070018
711020028

Larghezza 1 [mm]: 25
N° denti 1: 173

SKJ009

Pompa acqua + Kit cinghie distribuzione



DR DR 1
DR DR 2

OE

701060032
701060033
701070017
711020031

Larghezza 1 [mm]: 25
N° denti 1: 167

128001

Tenditore, Cinghia Poly-V



DR DR 5

OE

701070036

Altezza d'ingombro [mm]: 78
Altezza [mm]: 29
Diametro [mm]: 65

Distribuzione motore

128003

Tenditore, Cinghia Poly-V

DR DR 5



OE
701070022

Altezza [mm]: 25
Diametro [mm]: 70

Filtri

20022

Filtro aria

DR DR 5



OE
702050030

Altezza [mm]: 138
Diametro esterno [mm]: 184
Diametro interno [mm]: 82
per N° OE: 702050030
Tipo filtro: Cartuccia filtro

20023

Filtro aria

DR DR 5



OE
211109111
702050044
A21-1109111
A211109111

Altezza [mm]: 45
Larghezza [mm]: 222
Lunghezza [mm]: 246
per N° OE: A211109111
Tipo filtro: Cartuccia filtro

20025

Filtro aria

DR DR 5

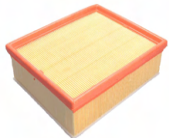

OE
46519049
46806576
6001073227
702050054
71772188

Altezza [mm]: 59
Larghezza [mm]: 190
Lunghezza [mm]: 230
per N° OE: 46519049
Tipo filtro: Cartuccia filtro

20026

Filtro aria

DR DR 2

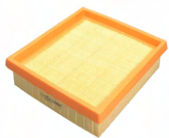

OE
702050057
S121109111
S211109111

Altezza [mm]: 40
Larghezza [mm]: 195
Lunghezza [mm]: 208
per N° OE: S121109111
Tipo filtro: Cartuccia filtro

Filtri

20050

Filtro aria

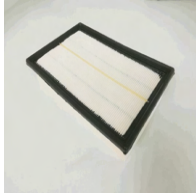

DR DR 3

OE

Altezza [mm]: 45
Larghezza [mm]: 165
Lunghezza [mm]: 257
Tipo filtro: Cartuccia filtro

20051

Filtro aria



DR DR 5

OE

3340100005
T11-1109111LA
T111109111LA

Altezza [mm]: 45
Larghezza [mm]: 194
Lunghezza [mm]: 264
per N° OE: 3340100005
Tipo filtro: Cartuccia filtro

20052

Filtro aria



DR DR 6

OE

3340100014
T211109111AB

Altezza [mm]: 40
Larghezza [mm]: 182
Larghezza [mm]: 190
Lunghezza [mm]: 320
per N° OE: T21-1109111AB
Tipo filtro: Cartuccia filtro

20053

Filtro aria



DR DR 4
EVO EVO 4

OE

1108120U2210
1109120U2210
3340100015

Altezza [mm]: 54
Larghezza [mm]: 193
Lunghezza [mm]: 235
Tipo filtro: Cartuccia filtro

20054

Filtro aria



DR DR 5
EVO EVO 5

OE

3340100012

Altezza [mm]: 44
Larghezza [mm]: 192
Lunghezza [mm]: 260
Tipo filtro: Cartuccia filtro

20055

Filtro aria



DR DR 1
DR DR CITY CROSS

OE

3340100006
702050051
S18D1109111

Altezza [mm]: 36
Larghezza [mm]: 175
Lunghezza [mm]: 248
per N° OE: S18D1109111
Tipo filtro: Cartuccia filtro

Filtri

20056

Filtro aria



DR DR ZERO

OE
3340100008
S18B-1109111

Altezza [mm]: 46
Larghezza [mm]: 146
Lunghezza [mm]: 230
per N° OE: 3340100008
Tipo filtro: Cartuccia filtro

20063

Filtro aria



DR DR PK8
EVO CROSS 4 Pick-up

OE
3340100047

Altezza [mm]: 47
Larghezza [mm]: 237
Lunghezza [mm]: 277
per N° OE: 3340100047
Tipo filtro: Cartuccia filtro

20064

Filtro aria

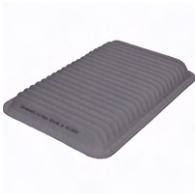

EVO EVO 3

OE
3340100041

per N° OE: 3340100041
Tipo filtro: Cartuccia filtro

20249

Filtro aria



DR DR 1

OE
17801-02030
17801-15070
K J01-13Z40
KJ0113Z40
S181109111

Altezza [mm]: 42
Larghezza [mm]: 172
Lunghezza [mm]: 269
per N° OE: KJ0113Z40
Tipo filtro: Cartuccia filtro

20918

Filtro aria

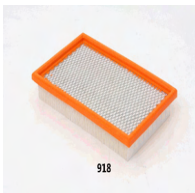

DR DR 3

OE
04891691AA
3340100016
K04891691AA

Altezza [mm]: 42
Larghezza [mm]: 162
Lunghezza [mm]: 256
per N° OE: K04891691AA
Tipo filtro: Cartuccia filtro

21DR0

Filtro, Aria abitacolo



DR DR 5

OE
735050006
T11-8107910
T118107910

Altezza 1 [mm]: 21
Altezza [mm]: 45
Larghezza 1 [mm]: 225
Larghezza [mm]: 256
Lunghezza [mm]: 200
per N° OE: 735050006
Tipo filtro: Filtro antipolline

Filtri

21DR01

Filtro, Aria abitacolo

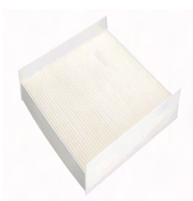

DR DR 6

OE

301000849AA
301001161AA
301001574AA
T15-8107011
T21-8107011

Altezza [mm]: 25
Larghezza [mm]: 245
Lunghezza [mm]: 250
per N° OE: T218107011
Quantità: 1
Tipo filtro: Filtro antipolline

21DR02

Filtro, Aria abitacolo



DR DR 4
DR DR 5

OE

735050006
T118107910

Altezza [mm]: 45
Larghezza [mm]: 200
Lunghezza [mm]: 256
Quantità: 1
Tipo filtro: Filtro antipolline

21DR03

Filtro, Aria abitacolo



DR DR 1.0 2 volumi /Coda spiovente

OE

3310100122

Altezza [mm]: 30
Larghezza [mm]: 63
Lunghezza 1 [mm]: 296
per N° OE: 3310100122
Tipo filtro: Filtro antipolline

21DR04

Filtro, Aria abitacolo



DR DR 3

OE

3310100030
A13-8107915

Altezza [mm]: 11
Larghezza [mm]: 125
Lunghezza [mm]: 184
per N° OE: 3310100030
Tipo filtro: Filtro antipolline

21DR05

Filtro, Aria abitacolo

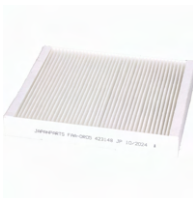

DR DR 4.0
DR DR 5.0 SUV
DR DR 6.0 SUV
DR DR 7.0 SUV
DR DR F35 SUV

OE

301001573AA
301001778AA
3310100025
BNF2H123AB1
FX11810712001AA
FX11810712002AA

Altezza [mm]: 35
Larghezza [mm]: 188
Lunghezza [mm]: 247
per N° OE: 3310100025
Tipo filtro: Filtro antipolline

21DR07

Filtro, Aria abitacolo



DR DR 4.0
DR DR 5.0 SUV
DR DR 6.0 SUV
DR DR 7.0 SUV
DR DR F35 SUV

OE

3310100189
CY5000055

Larghezza [mm]: 188
Lunghezza [mm]: 247
per N° OE: 3310100189
Spessore [mm]: 35
Tipo filtro: Filtro al carbone attivo

Filtri

21DR08

Filtro, Aria abitacolo

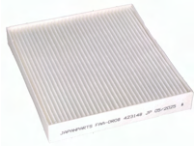

DR DR PK8
EVO CROSS 4 Pick-up

OE
3310300084
8104102P306AA

Larghezza [mm]: 198
Lunghezza [mm]: 213
Spessore [mm]: 30
Tipo filtro: Filtro antipolline

21DR09

Filtro, Aria abitacolo

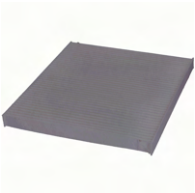

EVO EVO 4

OE
3310300022

Larghezza [mm]: 202
Lunghezza [mm]: 225
per N° OE: 3310300022
Spessore [mm]: 18
Tipo filtro: Filtro antipolline

21LR7

Filtro, Aria abitacolo

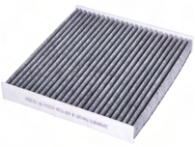

DR DR PK8
EVO CROSS 4 Pick-up

OE
1780087820000
8713950060
871395007000
8713950100
87139YZZ10
87139YZZ100

Altezza [mm]: 30
Larghezza [mm]: 215
Lunghezza [mm]: 195
per N° OE: T2H54544
Tipo filtro: Filtro al carbone attivo

21NS19

Filtro, Aria abitacolo

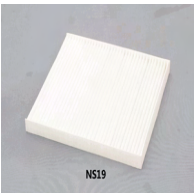

DR DR 5.0 SUV

OE
272771EA0A
2789100Q0B
3310100024
B72771EA0A

Altezza [mm]: 20
Larghezza [mm]: 199
Lunghezza [mm]: 217
per N° OE: 272771EA0A
Tipo filtro: Filtro antipolline

20H22

Filtro aria



DR DR 4.0
DR DR 5.0 SUV
DR DR 6.0 SUV
DR DR 7.0 SUV
DR DR F35 SUV

OE
28113-4H000
281134H000
3340100028
F01-1109111
F01-1109111YZ

Altezza [mm]: 48
Larghezza [mm]: 186
Lunghezza [mm]: 261
per N° OE: 281134H000
Tipo filtro: Cartuccia filtro

FC-008JM

Filtro carburante



DR DR 5

OE
0077362340
0813035
0813036
0813037
0813040
0813042

Altezza [mm]: 100,5
Diametro esterno [mm]: 67,5
Diametro interno 1 [mm]: 11,3
per N° OE: 71746975
Tipo filtro: Cartuccia filtro

Filtri

FC-013JM

Filtro carburante



DR DR 6
DR DR ZERO

OE
09SQ9901000
09SQ9901009
110R000009
1684531
659749
67R010168

Altezza [mm]: 57
Diametro esterno [mm]: 42
Diametro interno [mm]: 17
per N° OE: 1684531
Tipo carburante: Gas liquefatto (LPG)
Tipo filtro: Cartuccia filtro

30018

Filtro carburante



DR DR 5
DR DR 5.0 SUV
DR DR F35 SUV
DR DR ZERO

OE
332020023
702060046
T111117110

Altezza [mm]: 143
Diametro esterno [mm]: 56
Entrata-Ø [mm]: 8
per N° OE: 332020023
Tipo filtro: Filtro per condotti/circuiti
Uscita-Ø [mm]: 8

30020

Filtro carburante



DR DR 1
DR DR 2
DR DR 3
DR DR CITY CROSS

OE
0J1201511A
1J0 201 511 A
1J0201511A
3D0201511
3D0201511A
702060143

Diametro 1/ Diametro 2 [mm]: IN / OUT:8
Diametro esterno [mm]: 77
Lunghezza [mm]: 172
per N° OE: 702060143
Tipo filtro: Filtro per condotti/circuiti

30026

Filtro carburante



DR DR 4

OE
332020026

Altezza [mm]: 134
Diametro esterno [mm]: 66
Entrata-Ø [mm]: 8
per N° OE: 332020026
Tipo filtro: Filtro per condotti/circuiti
Uscita-Ø [mm]: 8

30027

Filtro carburante



DR DR 5
DR DR 6

OE
702060046

Altezza [mm]: 141
Diametro esterno [mm]: 56
Entrata-Ø [mm]: 8
per N° OE: 702060046
Tipo filtro: Filtro per condotti/circuiti
Uscita-Ø [mm]: 8

30051

Filtro carburante



DR DR PK8
EVO CROSS 4 Pick-up

OE
3320200103

Altezza [mm]: 246
Diametro esterno [mm]: 99,6
per N° OE: 3320200103
Tipo filtro: Cartuccia filtro

Filtri

30052

Filtro carburante



DR DR PK8

OE
1105014P31F0
3320200111

Altezza [mm]: 116,8
Diametro 1 [mm]: 39,7
Diametro 2 [mm]: 41,9
Diametro [mm]: 79,4
per N° OE: 3320200111
Tipo filtro: Cartuccia filtro

3ECO016

Filtro carburante



DR DR 5

OE
0077362340
0813035
0813036
0813037
0813040
0813042

Diametro esterno [mm]: 67
Diametro interno [mm]: 25
Lunghezza [mm]: 102
per N° OE: 71746975
Tipo filtro: Cartuccia filtro

10015

Filtro olio



DR DR 5

OE
481H-1012010
481H1012010
710020003

Diametro esterno [mm]: 90
Diametro montaggio [mm]: 86
Filettatura interna [mm]: M 20 X 1,5
Lunghezza [mm]: 103
per N° OE: 710020003
Tipo filtro: Filtro ad avvitamento

10019

Filtro olio



DR DR 1

OE
3721012010
F1AZ6731BD

Diametro esterno [mm]: 68
Diametro montaggio [mm]: 64
Filettatura interna [mm]: 3/4 X 16
Lunghezza [mm]: 69
per N° OE: 3721012010
Tipo filtro: Filtro ad avvitamento

FO-022JM

Filtro olio



DR DR 4
EVO EVO 3
EVO EVO 4

OE
0055230822
0650134
10149617-00
12285896-00
1535505
1699522

Altezza [mm]: 85
Articolo complementare/Info integrativa 2:
con una valvola blocco arretramento
Diametro esterno anello di tenuta: 62
Diametro esterno [mm]: 65
Diametro interno anello di tenuta: 54
Dimensioni filettatura: M 20 X 1,5
per N° OE: 71736161
Pressione foro valvola bypass: 0,7
Tipo filtro: Filtro ad avvitamento

Filtri

10022

Filtro olio



DR DR 4
EVO EVO 3
EVO EVO 4

OE

0.009.4794.1
0.010.2687.0
0.010.3989.1
000 180 28 10
00308662667
0055230822

Diametro esterno [mm]: 65
Diametro montaggio [mm]: 61
Filettatura interna [mm]: M 20X1,5
Lunghezza [mm]: 85
per N° OE: 570418159905
Tipo filtro: Filtro ad avvitamento

10036

Filtro olio



DR DR PK8
EVO CROSS 4 Pick-up

OE

1010320FB040
3101000056

Altezza [mm]: 130
Diametro esterno 2 [mm]: 72,7
Diametro esterno [mm]: 760
Diametro interno 2 [mm]: 610
Dimensioni filettatura: M20X1,5
per N° OE: 3101000056
Tipo filtro: Cartuccia filtro

10122

Filtro olio



DR DR 5

OE

15 20 854 88R
15 20 895 99R
15208-00Q1D
15208-00Q1J
152080021R
152085488R

Articolo complementare/Info integrativa 2:
con anello tenuta
Articolo complementare/Info integrativa 2:
con una valvola blocco arretramento
Diametro esterno [mm]: 76
Diametro montaggio [mm]: 71
Filettatura interna [mm]: M20 x 1,5
Lunghezza [mm]: 65
per N° OE: 152085488R
Pressione foro valvola bypass: 1,0
Tipo filtro: Filtro ad avvitamento

FO-279JM

Filtro olio



DR DR 1
DR DR 1.0 2 volumi /Coda spiovente
DR DR 2
DR DR 3
DR DR 4.0
DR DR 5.0 SUV

OE

00K05281090AB
0122-0645
0306483
03549957
04152-03002
04152-64010

Diametro esterno [mm]: 76,5
Diametro montaggio [mm]: 71,4
Filettatura interna [mm]: 3/4 x 16
Lunghezza [mm]: 87,2
per N° OE: 90915YZZJ4
Tipo filtro: Filtro ad avvitamento

10279

Filtro olio



DR DR 1
DR DR 1.0 2 volumi /Coda spiovente
DR DR 2
DR DR 3
DR DR 4.0
DR DR 5.0 SUV

OE

00K05281090AB
0122-0645
0306483
03549957
04152-03002
04152-64010

Diametro esterno [mm]: 76,5
Diametro montaggio [mm]: 71,4
Filettatura interna [mm]: 3/4 x 16
Lunghezza [mm]: 87,2
per N° OE: 90915YZZJ4
Tipo filtro: Filtro ad avvitamento

Filtri

1ECO160

Filtro olio



DR DR 5
DR DR 6

OE
3101000013

Diametro esterno 1 [mm]: 56
Diametro esterno [mm]: 56
Diametro interno [mm]: 14
Lunghezza [mm]: 118
N° articolo accessorio consigliato: OR DR 3101000030
per N° OE: 3101000013
Tipo filtro: Cartuccia filtro

1GAS1S

Filtro carburante



DR DR 6
DR DR ZERO

OE
09SQ9901000
09SQ99010009
110R000009
1684531
659749
67R010168

Diametro esterno [mm]: 42
Diametro interno [mm]: 17
Lunghezza [mm]: 57
per N° OE: 1684531
Specificazione: Conf.vendita 10 pz.
Specificazione: Sales package 10 pz.
Specificazione: System: BRC new
Tipo carburante: Gas liquefatto (LPG)
Tipo filtro: Cartuccia filtro

1GAS51S

Filtro carburante



DR DR 7.0 SUV

OE
3610100235

Diametro esterno 1 [mm]: 39
Diametro esterno [mm]: 42
Diametro interno [mm]: 17
Lunghezza [mm]: 58
per N° OE: 3610100235
Specificazione: Syst. BRC CONICO-CHI
Tipo carburante: Gas liquefatto (LPG)
Tipo filtro: Cartuccia filtro

1GAS61

Filtro carburante



DR DR 3
DR DR 3.0
DR DR 4.0
DR DR 5.0 SUV
DR DR 6.0 SUV
DR DR F35 SUV

OE
3610100353

Entrata-Ø [mm]: 12
Tipo carburante: Gas liquefatto (LPG)
Tipo carburante: Metano
Tipo filtro: Filtro per condotti/circuiti
Uscita-Ø [mm]: 12

FO-W01JM

Filtro olio



DR DR ZERO

OE
047 08 878
047 11 189
091112084
091125559
092.22.335
093167825

Articolo complementare/Info integrativa 2:
con una valvola blocco arretramento
Diametro esterno [mm]: 66
Dimensioni filettatura: 3/4-16 UNF
Lunghezza [mm]: 72,5
per N° OE: 5281090AB
Pressione foro valvola bypass: 1,0
Tipo filtro: Filtro ad avvitamento

Filtri

10W01

Filtro olio



DR DR ZERO

OE

092.22.335
1012010-01
15208-4A00A
15208-4A00E
15601-87107
15601-87107-000

Diametro esterno [mm]: 68
Diametro montaggio [mm]: 64
Filettatura interna [mm]: 3/4 - 16 UNF
Lunghezza [mm]: 72,5
per N° OE: 5281090AB
Tipo filtro: Filtro ad avvitamento

Frizione

90015

Cuscinetto frizione



DR DR 1
DR DR 2
DR DR 3
DR DR ZERO

OE

703010027

Articolo supplementare occorrente (N° articolo): DF-014
Articolo supplementare occorrente (N° articolo): SF-00003
Diametro esterno [mm]: 57
Diametro interno [mm]: 28

90016

Cuscinetto frizione



DR DR 4.0
DR DR 5.0 SUV
DR DR 6
DR DR F35 SUV

OE

3130100013

Articolo supplementare occorrente (N° articolo): DF-012
Articolo supplementare occorrente (N° articolo): SF-00002
Diametro esterno [mm]: 65
Diametro interno [mm]: 26,5
Distanza fori [mm]: 95,7
per N° OE: 3130100013

90017

Cuscinetto frizione



DR DR PK8

OE

3130100025
QBS0028

Articolo supplementare occorrente (N° articolo): DF-013
Articolo supplementare occorrente (N° articolo): SF-00001
Diametro esterno [mm]: 66
Diametro interno [mm]: 29,4
Distanza fori [mm]: 60
Distanza fori [mm]: 65
Distanza fori [mm]: 74

90502

Cuscinetto frizione



DR DR 5

OE

41421-11300
41421-21000
41421-21300
41421-21400
41421-26000
4142111300

Altezza [mm]: 29
Diametro esterno [mm]: 65
Diametro interno [mm]: 32,2
Lunghezza [mm]: 64,7

Frizione

90802

Cuscinetto frizione

DR DR 1
DR DR 2



OE
04703047
09205336
09269M28004000
23265-65G00
2326562JE0
25186768

Altezza [mm]: 24,2
Diametro esterno [mm]: 50,3
Diametro interno [mm]: 28
Lunghezza [mm]: 60

85006

Cilindretto Frizione

DR DR 5



OE
703010016

Alesaggio-Ø [mm]: 22
Distanza fori di fissaggio [mm]: 34
Filettatura interna [mm]: 9
N° fori filettati: 1

80006

Disco frizione

DR DR 5

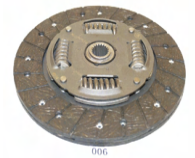

OE
703010019

Diametro centraggio [mm]: 23
Diametro interno [mm]: 151
Diametro [mm]: 225
N° denti: 20
per N° OE: 703010019
Profilo mozzo: 20

80008

Disco frizione

DR DR 1
DR DR 2



OE
703010051

Diametro centraggio [mm]: 22
Diametro interno [mm]: 135
Diametro [mm]: 200
N° denti: 20
Profilo mozzo: 26

80012

Disco frizione

DR DR 6



OE
3130100011

Articolo supplementare occorrente (N° articolo): CF-016
Articolo supplementare occorrente (N° articolo): SF-00002
Diametro centraggio [mm]: 22
Diametro interno [mm]: 130
Diametro [mm]: 228
N° denti: 20
per N° OE: 3130100011

Frizione

| | | | |
|--|--|---------------------------------------|---|
| 80013  | Disco frizione DR DR PK8 | OE 3130100029 | Articolo supplementare occorrente (N° articolo): CF-017 Articolo supplementare occorrente (N° articolo): SF-00001 Diametro centraggio [mm]: 25 Diametro [mm]: 250 N° denti: 23 per N° OE: 3130100029 |
| 80014  | Disco frizione DR DR 3 DR DR 3.0 | OE 3130100014 | Articolo supplementare occorrente (N° articolo): CF-015 Articolo supplementare occorrente (N° articolo): SF-00003 Diametro centraggio [mm]: 20 Diametro [mm]: 211 N° denti: 20 per N° OE: 3130100014 |
| 80015  | Disco frizione DR DR 5.0 SUV DR DR 6.0 SUV DR DR F35 SUV | OE 3130100021 | Articolo supplementare occorrente (N° articolo): CF-016 Articolo supplementare occorrente (N° articolo): SF-00004 Diametro centraggio [mm]: 23 Diametro [mm]: 232 N° denti: 20 per N° OE: 3130100021 |
| 95006  | Pompa frizione DR DR 5 | OE 703020008 T11-1602020 | Alesaggio-Ø 1 [mm]: 22 Distanza fori di fissaggio [mm]: 73 Filettatura interna [mm]: 9 N° fori filettati: 1 |
| 95013  | Pompa frizione DR DR 5 | OE | Dimensioni filettatura: M12 |
| 95015  | Pompa frizione DR DR 3 | OE | Dimensioni filettatura: M12 |

Frizione

| | | | |
|---|--|---|---|
| 92020  | Kit frizione DR DR 5 | OE 4142111300 4142121000 4142121300 4142121400 4142126000 4142136000 | Diametro centraggio [mm]: 23 Diametro interno [mm]: 144 Diametro montaggio [mm]: 274 Diametro [mm]: 225 N° denti: 20 |
| 92021  | Kit frizione DR DR 1 DR DR 2 | OE 0926928006 2326578B00 2326578B00000 25186768 305024A00A 703010027 | Diametro centraggio [mm]: 22 Diametro interno [mm]: 132 Diametro montaggio [mm]: 238 Diametro [mm]: 195 N° denti: 20 |
| 92025  | Kit frizione DR DR 1 DR DR ZERO | OE S11.1601020.DA | Diametro centraggio [mm]: 19 Diametro interno [mm]: 108 Diametro montaggio [mm]: 215 Diametro [mm]: 180 N° denti: 18 |
| 92044  | Kit frizione DR DR 5 | OE | Diametro centraggio [mm]: 23 Diametro [mm]: 225 N° denti: 20 |
| 92045  | Kit frizione DR DR 4 EVO EVO 3 EVO EVO 4 | OE 3130100009 | Diametro centraggio [mm]: 22 Diametro [mm]: 215 N° denti: 20 per N° OE: 3130100009 |
| 921205  | Kit frizione DR DR 4.0 DR DR 5.0 SUV DR DR F35 SUV | OE 120-0025907 1200025907 250.0.1923.40 2500192340 30 20 526 71R 30 50 151 52R | Diametro centraggio [mm]: 19 Diametro [mm]: 270 N° denti: 17 per N° OE: 3140300083 Specificazione: VERSIONE CAMBIO AUTO Tipo montaggio: premontato |

Frizione

| | | | |
|---|------------------------------------|---|---|
| 92FI04  | Kit frizione DR DR 5 | OE 46539189 46754542 46792952 46819103 55236496 55240771 | Articolo complementare/Info integrativa 2: con cuscinetto disinnesto Diametro centraggio [mm]: 23 Diametro interno [mm]: 140 Diametro montaggio [mm]: 272 Diametro [mm]: 225 N° denti: 20 |
|---|------------------------------------|---|---|

| | | | |
|--|--|----------------------------|--|
| 70012  | Spingidisco frizione DR DR 5 | OE T11-1601020BA | Diametro interno [mm]: 144 Diametro montaggio [mm]: 274 Diametro [mm]: 226 |
|--|--|----------------------------|--|



| | | | |
|---|---|------------------------|--|
| 70013  | Spingidisco frizione DR DR 1 DR DR 2 | OE 703010018 | Diametro interno [mm]: 132 Diametro montaggio [mm]: 238 Diametro [mm]: 197 |
|---|---|------------------------|--|

Giunti, Crociere, Cuffie



| | | | |
|--|--|------------------------|---|
| 62036  | Giunto omocinetico DR DR 5 | OE 705020009 | Dentatura esterna, lato ruota: 26 Dentatura interna, lato ruota: 25 Diametro fascia elastica [mm]: 55 Dimensioni filettatura: M22 X 1,5 Dinamica frenata/guida: per veicoli con ABS Lato montaggio: lato ruota Lunghezza totale [mm]: 161 N° denti, anello ABS: 48 |
|--|--|------------------------|---|

| | | | |
|--|--|------------------------|---|
| 62037  | Giunto omocinetico DR DR 5 | OE 770010009 | Dentatura esterna, lato ruota: 26 Dentatura interna, lato ruota: 30 Diametro fascia elastica [mm]: 55 Dimensioni filettatura: M22 X 1,5 Dinamica frenata/guida: per veicoli con ABS Lato montaggio: lato ruota Lunghezza totale [mm]: 161 N° denti, anello ABS: 48 |
|--|--|------------------------|---|

Giunti, Crociere, Cuffie

| | | | |
|--|--|-------------------------------|--|
| 62038  | Giunto omocinetico DR DR 4 | OE 2200400U2212-F01 | Dentatura esterna, lato ruota: 25 Dentatura interna, lato ruota: 22 Diametro fascia elastica [mm]: 52,5 Dimensioni filettatura: M22 Lato montaggio: lato ruota Lunghezza totale [mm]: 153 N° denti, anello ABS: 48 |
| 62040  | Giunto omocinetico DR DR 6 | OE | Dentatura esterna, lato ruota: 28 Dentatura interna, lato ruota: 31 Diametro fascia elastica [mm]: 58 Dimensioni filettatura: M24 Lato montaggio: lato ruota Lunghezza totale [mm]: 154,5 |

Impianto elettrico

| | | | |
|--|--|---|-------------------------------|
| 78007  | Bobina d'accensione DR DR 5 | OE 19005270 24101131 28063058 | N° poli (contatti a spina): 3 |
| 78008  | Bobina d'accensione DR DR 1 DR DR 2 DR DR 5 DR DR 6 | OE A11-3705110EA A113705110EA | N° poli (contatti a spina): 4 |
| 78011  | Bobina d'accensione DR DR 1 | OE | N° poli (contatti a spina): 4 |

Impianto elettrico

78012

Bobina d'accensione



DR DR 5

OE

E4G13-3705110
E4G133705110

Lunghezza totale [mm]: 145
N° poli (contatti a spina): 2

HJ-040

Spazzole tergilicristalli



EVO EVO 3
EVO EVO 4
EVO EVO 7

OE

Lunghezza [mm]: 400

HJ-045

Spazzole tergilicristalli



DR DR 6

OE

1272337
1272346
4708240200
6000613513
61 61 0 040 534
61610040534

Lunghezza [mm]: 450

HJ-060

Spazzole tergilicristalli



DR DR 6
EVO EVO 3
EVO EVO 4

OE

Lunghezza [mm]: 600

HJ-065

Spazzole tergilicristalli



EVO EVO 7

OE

Lunghezza [mm]: 650

132001

Serie cavi candela



DR DR 1
DR DR 2

OE

Lunghezza 1 [mm]: 730
Lunghezza 2 [mm]: 800
Lunghezza 3 [mm]: 850
Lunghezza 4 [mm]: 1050
N° condotti: 4

Impianto elettrico

132002

Serie cavi candela



DR DR 5
DR DR 6

OE

Lunghezza 1 [mm]: 450
Lunghezza 2 [mm]: 330
Lunghezza 3 [mm]: 240
Lunghezza 4 [mm]: 190

132003

Serie cavi candela



DR DR 5

OE
4G64S4M

Lunghezza 1 [mm]: 450
Lunghezza 2 [mm]: 510
Lunghezza 3 [mm]: 550
Lunghezza 4 [mm]: 670

3130212

Motorino d'avviamento



DR DR 5

OE
731020005

Distanza fori di fissaggio [mm]: 105
N° denti: 9
Potenza motore avviamento[KW]: 1,4
Tensione [V]: 12

05001

Pompa carburante



DR DR 5
DR DR 6

OE
702060049

Tipo funzionamento: elettrico

05002

Pompa carburante



DR DR 5
DR DR 6

OE
702060069

Tipo funzionamento: elettrico

SJF38

Spazzole tergilcristalli









DR DR 1.0 2 volumi /Coda spiovente

OE
1556082
1882419
8X1955426A
8X1998002A

Lunghezza [mm]: 380
Lunghezza [pollici]: 15
N° informazione tecnica: Flat

Impianto elettrico

| | | | |
|---|---|--|---|
| SJF40  | Spazzole tergicristalli EVO EVO 3 EVO EVO 4 EVO EVO 7 | OE 1611348480 1613157180 1613158080 1613158380 1613159180 1618843180 | Lunghezza [mm]: 400 Lunghezza [pollici]: 16 N° informazione tecnica: Flat |
| SJF45  | Spazzole tergicristalli DR DR 6 | OE 16 113 485 80 1610112480 1611348580 1611631080 1T1998002A 288901962R | Lunghezza [mm]: 450 Lunghezza [pollici]: 18 N° informazione tecnica: Flat |
| SJF60  | Spazzole tergicristalli DR DR 6 EVO EVO 3 EVO EVO 4 | OE 2048201845 2048202200 2128201700 2128201800 2128201900 9829426780 | Lunghezza [mm]: 600 Lunghezza [pollici]: 24 N° informazione tecnica: Flat |
| SJF60-40  | Spazzole tergicristalli EVO EVO 3 EVO EVO 4 | OE 1609068880 1609069080 1613157180 1613158380 1642332780 288819784R | Lato montaggio: anteriore Lunghezza 1 [mm]: 600 Lunghezza 2 [mm]: 400 Quantità: 2 Tipo spazzola tergi: Spazzole flat blade Unità quantitativa: Kit |
| SJF60-45  | Spazzole tergicristalli DR DR 6 | OE 288901962R 288903994R 288905565R 288905769R 288906926R 288907739R | Lato montaggio: anteriore Lunghezza 1 [mm]: 600 Lunghezza 2 [mm]: 450 Quantità: 2 Tipo spazzola tergi: Spazzole flat blade Unità quantitativa: Kit |
| SJF65  | Spazzole tergicristalli EVO EVO 7 | OE 1363354 1537077 1537078 1556082 16 113 480 80 16 131 565 80 | Lunghezza [mm]: 650 N° informazione tecnica: Flat |

Impianto elettrico

SJF65-40

Spazzole tergicristalli



EVO EVO 7

OE

1272102
1608392780
1608392980
1613158080
1613158180
1613159180

Lato montaggio: anteriore
Lunghezza 1 [mm]: 650
Lunghezza 2 [mm]: 400
Quantità: 2
Tipo spazzola tergi: Spazzole flat blade
Unità quantitativa: Kit

SJX38C

Spazzole tergicristalli



DR DR 1.0 2 volumi /Coda spiovente

OE

Lunghezza [mm]: 380

SJX40C

Spazzole tergicristalli



EVO EVO 3
EVO EVO 4
EVO EVO 7

OE

Lunghezza [mm]: 400

SJX45C

Spazzole tergicristalli



DR DR 6

OE

8522205090
GB93673309A
GB93673309S
MGB3967330A
N05367330
N05467330

Lunghezza [mm]: 450

SJX53C

Spazzole tergicristalli



DR DR 1.0 2 volumi /Coda spiovente

OE

Lunghezza [mm]: 530

SJX60C

Spazzole tergicristalli



DR DR 6
EVO EVO 3
EVO EVO 4

OE

263709C004
263709C006
263709C008
288907C900
288909C000
288909C004

Lunghezza [mm]: 600

Impianto elettrico

SJX60S

Spazzole tergilicristalli



DR DR 6
EVO EVO 3
EVO EVO 4

OE

Lunghezza [mm]: 600
Styling: con spoiler

SJX65C

Spazzole tergilicristalli



EVO EVO 7

OE

8522095D05

Lunghezza [mm]: 650

SJX65S

Spazzole tergilicristalli



EVO EVO 7

OE

Lunghezza [mm]: 650
Styling: con spoiler

Impianto frenante

65802

Cilindretto freno



DR DR 1

OE

53400-58040
53400-80040
5340058040000
5340080040000
5340280040

Alesaggio-Ø 1 [mm]: 22,2
Diametro montaggio [mm]: 29,9
Lato montaggio: posteriore

67W02

Cilindretto freno



DR DR ZERO

OE

96320670
96320670/96518606
96518606

Alesaggio-Ø 1 [mm]: 17,4
Diametro montaggio [mm]: 29,9
Lato montaggio: Assale posteriore

Impianto frenante

60019C

Disco freno



DR DR 5

OE
T11-3501075
T113501075

Altezza [mm]: 50
Diametro esterno [mm]: 265
Foro interno-Ø [mm]: 62
Lato montaggio: Assale anteriore
N° fori: 5
per N° OE: T113501075
Spessore disco freno [mm]: 25
Spessore min. [mm]: 23
Superficie: verniciato
Tipo disco freno: ventilato

60020

Disco freno



DR DR 1
DR DR 2

OE
720050026

Altezza [mm]: 45
Diametro esterno [mm]: 257
Foro interno-Ø [mm]: 60
Lato montaggio: Assale anteriore
Marchio controllo: ECE R90 APPROVED
N° fori: 4
Spessore disco freno [mm]: 17
Spessore min. [mm]: 15
Tipo disco freno: ventilato

60020C

Disco freno



DR DR 1
DR DR 2

OE
720050026

Altezza [mm]: 45
Diametro esterno [mm]: 257
Foro interno-Ø [mm]: 60
Lato montaggio: Assale anteriore
Marchio controllo: ECE R90 APPROVED
N° fori: 4
per N° OE: 720050026
Spessore disco freno [mm]: 17
Spessore min. [mm]: 15
Superficie: verniciato
Tipo disco freno: ventilato

600268C

Disco freno



DR DR 3
DR DR 3.0

OE
3370100045

Altezza [mm]: 45
Diametro esterno [mm]: 283
Diametro interno [mm]: 65,2
Lato montaggio: Assale anteriore
N° fori: 5
per N° OE: 3370100045
Spessore disco freno [mm]: 25
Spessore min. [mm]: 23
Tipo disco freno: ventilato

60027C

Disco freno



DR DR 5

OE
3370100007
T11-3501075BA

Altezza [mm]: 49,5
Diametro esterno [mm]: 300
Foro interno-Ø [mm]: 62
Lato montaggio: Assale anteriore
Marchio controllo: ECE R90 APPROVED
N° fori: 5
per N° OE: 3370100007
Spessore disco freno [mm]: 25
Spessore min. [mm]: 23
Superficie: verniciato
Tipo disco freno: ventilato

Impianto frenante

60079C

Disco freno

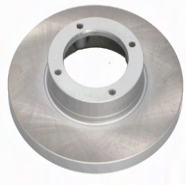

DR DR ZERO

OE
337010027

Altezza [mm]: 36
 Diametro esterno [mm]: 236
 Foro interno-Ø [mm]: 86
 Lato montaggio: Assale anteriore
 N° fori: 4
 per N° OE: 337010027
 Spessore disco freno [mm]: 12
 Spessore min. [mm]: 9,5
 Superficie: verniciato
 Tipo disco freno: Pieno

60082C

Disco freno

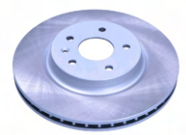

DR DR 4

OE
3370100036

Diametro esterno [mm]: 293
 Lato montaggio: Assale anteriore
 N° fori: 5
 per N° OE: 3370100036
 Spessore disco freno [mm]: 25,5
 Spessore min. [mm]: 23,5
 Tipo disco freno: Autoventilato

60083C

Disco freno



DR DR 6

OE
3370100042

Diametro esterno [mm]: 325
 Lato montaggio: Assale anteriore
 N° fori: 5
 per N° OE: 3370100042
 Spessore disco freno [mm]: 25,4
 Spessore min. [mm]: 23,4
 Tipo disco freno: Autoventilato

602034C

Disco freno



DR DR PK8

OE
 3370100141
 3501050P3010
 43512-35320
 43512-35321
 4351204050
 4351204051

Altezza [mm]: 67,5
 Diametro esterno [mm]: 318
 Foro interno-Ø [mm]: 108
 Lato montaggio: Assale anteriore
 N° fori: 6
 per N° OE: 4351204051
 Spessore disco freno [mm]: 28
 Spessore min. [mm]: 26
 Superficie: verniciato
 Tipo disco freno: ventilato

610147C

Disco freno



DR DR 4.0
 DR DR 5.0 SUV
 DR DR F35 SUV

OE
3370200124

Altezza [mm]: 32,8
 Diametro centraggio [mm]: 62
 Diametro esterno [mm]: 312
 Lato montaggio: Assale posteriore
 N° fori: 5
 per N° OE: 3370200124
 Spessore disco freno [mm]: 10
 Tipo disco freno: Pieno

Impianto frenante

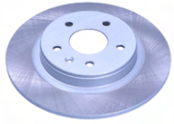
61020C
Disco freno

 DR DR 4
EVO EVO 3

OE
3370200050

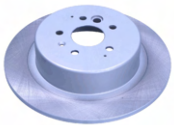
 Diametro esterno [mm]: 275
Lato montaggio: Assale posteriore
N° fori: 5
per N° OE: 3370200050
Spessore disco freno [mm]: 9,5
Spessore min. [mm]: 8
Tipo disco freno: Pieno

61022C
Disco freno

DR DR 6

OE
3370200054

 Diametro esterno [mm]: 320
Lato montaggio: Assale posteriore
N° fori: 5
per N° OE: 3370200054
Spessore disco freno [mm]: 10
Spessore min. [mm]: 8
Tipo disco freno: Pieno

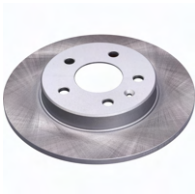
610236C
Disco freno

DR DR 3

OE
3370200061

 Altezza [mm]: 34,5
Diametro esterno [mm]: 263
Diametro interno [mm]: 65,5
Lato montaggio: Assale posteriore
N° fori: 5
N° pezzi occorrenti: 2
per N° OE: 3370200061
Spessore disco freno [mm]: 9
Spessore min. [mm]: 7
Spessore [mm]: 9
Tipo disco freno: Pieno

61221C
Disco freno

 DR DR 5
EVO EVO 5

OE
4243142040
4243142041
720060009
S3502110
T113502075
T113502075BC

 Altezza [mm]: 62,5
Coppia spunto/serraggio: 103
Diametro esterno [mm]: 302,7
Foro interno-Ø [mm]: 62
Lato montaggio: Assale posteriore
N° fori: 5
per N° OE: 4243142041
Spessore disco freno [mm]: 9
Spessore min. [mm]: 8
Superficie: verniciato
Tipo disco freno: Pieno

55007
Ganasce freno

 DR DR 1
DR DR 2

OE
4800A089
720060023
MR449086
MR449087
MR449088
MR485499

 Articolo complementare/Info integrativa:
senza leva
Diametro [mm]: 200
Larghezza [mm]: 32
Lato montaggio: Assale posteriore





Impianto frenante

| | | | |
|---|--|---|--|
| 55223  | Ganasce freno DR DR 5 | OE 46540-28010 46540-44010 46540-48010 46540-50010 46550-28010 46550-44010 | Diametro [mm]: 190 Larghezza superficie attrito [mm]: 25 Larghezza [mm]: 45 Lato montaggio: Assale posteriore |
| 55W01  | Ganasce freno DR DR ZERO | OE 5320070810 5320070810000 96268079 96268686 96288490 96446177 | Articolo complementare/Info integrativa 2: con leva freno a mano Diametro [mm]: 180 Larghezza [mm]: 31 Lato montaggio: Assale posteriore Spessore [mm]: 4,5 |
| 500153  | Pastiglie freno DR DR 1.0 2 volumi /Coda spiovente | OE 011-1004-2450 1014031276 3370100175 | Altezza [mm]: 52,5 Contatto avvisatore usura: con segnalazione acustica usura Lato montaggio: Assale anteriore Lunghezza [mm]: 120 per N° OE: 3370100175 Spessore [mm]: 16,5 |
| 500156  | Pastiglie freno DR DR 6.0 SUV | OE 3370100128 | Altezza [mm]: 59,6 Contatto avvisatore usura: con segnalazione acustica usura Lato montaggio: Assale anteriore Lunghezza [mm]: 51,8 per N° OE: 3370100128 Spessore [mm]: 17 Vibrazione/Oscillazione: con antivibrante |
| 500163  | Pastiglie freno DR DR 4.0 DR DR 5.0 SUV DR DR 7.0 SUV DR DR F35 SUV | OE 1014028179 3370100084 35020200C02B01 B123501080 SA3F3501170 T153501080 | Altezza [mm]: 63 Contatto avvisatore usura: Con contatto segnalazione usura Larghezza [mm]: 148 Lato montaggio: Assale anteriore Spessore [mm]: 17,5 Vibrazione/Oscillazione: con antivibrante |
| 50020  | Pastiglie freno DR DR 5 | OE 357698151A 720050006 853698151E A213501070 T113501080 | Altezza [mm]: 70 Lato montaggio: Assale anteriore Lunghezza [mm]: 119 Marchio controllo: ECE R90 APPROVED N° WVA: 20669 per N° OE: 720050006 Spessore [mm]: 18 Tipo freno: Freno a disco |

Impianto frenante

| | | | |
|--|---|--|---|
| 50022  | Pastiglie freno DR DR 3 DR DR 3.0 DR DR 4.0 DR DR 5 DR DR 5.0 SUV | OE 3370100005 3370100052 A116GN3501080 A133501080 A216GN3501080BA FS10-3501010013 | Altezza [mm]: 55 Lato montaggio: Assale anteriore Lunghezza [mm]: 132 per diametro disco freno [mm]: 300 Spessore [mm]: 17 Tipo freno: Freno a disco |
| 50029  | Pastiglie freno DR DR 1 DR DR CITY CROSS | OE S21-6GN3501080 S216GN3501080 | Larghezza [mm]: 49 Lato montaggio: Assale anteriore Lunghezza 1 [mm]: 118 Lunghezza [mm]: 100 per N° OE: S216GN3501080 |
| 50030  | Pastiglie freno DR DR 5 | OE 720050006 T113501080 | Altezza [mm]: 70 Lato montaggio: Assale anteriore Lunghezza [mm]: 119 Sistema frenante: TRW Spessore [mm]: 16 |
| 50048  | Pastiglie freno DR DR 4 | OE 3370100041 | Altezza [mm]: 53 Larghezza [mm]: 124 Lato montaggio: Assale anteriore per N° OE: 3370100041 Spessore [mm]: 15 |
| 50049  | Pastiglie freno DR DR 6 | OE 3370100037 F16-3501080 | Altezza [mm]: 58 Larghezza [mm]: 160 Lato montaggio: Assale anteriore per N° OE: 3370100037 Spessore [mm]: 17 |
| 50205  | Pastiglie freno DR DR PK8 EVO CROSS 4 Pick-up | OE 04465 35290 04465 60320 04465-35290 044650K030 044650K090 044650K360 | Altezza [mm]: 77,1 Lato montaggio: Assale anteriore Lunghezza [mm]: 134,6 Marchio controllo: ECE R90 APPROVED N° WVA: 24024 per N° OE: 0446535290 Sistema frenante: SUMITOMO Spessore [mm]: 17 |

Impianto frenante

| | | | |
|---|--|---|--|
| <p>50813</p>  | <p>Pastiglie freno</p> <p>DR DR 1 DR DR 2</p> | <p>OE</p> <p>3501500-01 350150001 50350150001 55810-75F00 55810-75F10 5581075F00</p> | <p>Altezza [mm]: 49,8 Lato montaggio: Assale anteriore Lunghezza [mm]: 106,4 Marchio controllo: ECE R90 APPROVED N° WVA: 23662 per N° OE: 5581075F00 Sistema frenante: ATE Spessore [mm]: 14,8 Tipo freno: Freno a disco</p> |
| <p>50H10</p>  | <p>Pastiglie freno</p> <p>DR DR 6.0 SUV</p> | <p>OE</p> <p>3370100128 3501500FB01 3501500SA01 3501500SC01 3501510SA01 581011FA50</p> | <p>Altezza [mm]: 59,9 Lato montaggio: Assale anteriore Lunghezza [mm]: 131,5 Marchio controllo: ECE R90 APPROVED N° WVA: 23891 N° WVA: 23892 N° WVA: 23893 per N° OE: 581011FA50 Sistema frenante: MANDO Spessore [mm]: 17,3</p> |
| <p>50W04</p>  | <p>Pastiglie freno</p> <p>DR DR ZERO</p> | <p>OE</p> <p>3370100030 96273708 96281945 96288629 96316582 96446175</p> | <p>Altezza [mm]: 48 Lato montaggio: Assale anteriore Lunghezza [mm]: 126,8 Marchio controllo: ECE R90 APPROVED N° WVA: 23241 per N° OE: 96288629 Sistema frenante: AKEBONO Spessore [mm]: 15,9 Tipo freno: Freno a disco</p> |
| <p>510022</p>  | <p>Pastiglie freno</p> <p>DR DR PK8</p> | <p>OE</p> <p>3370200277</p> | <p>Altezza [mm]: 47,70 Contatto avvisatore usura: con segnalazione acustica usura Lato montaggio: Assale post. bilaterale Lunghezza [mm]: 108,6 per N° OE: 3370200277 Spessore [mm]: 17</p> |
| <p>510023</p>  | <p>Pastiglie freno</p> <p>DR DR 6.0 SUV</p> | <p>OE</p> <p>3370200159 T1C3502080</p> | <p>Altezza [mm]: 44,8 Contatto avvisatore usura: con segnalazione acustica usura Lato montaggio: Assale posteriore Lunghezza [mm]: 108,8 per N° OE: 3370200159 Spessore [mm]: 15</p> |



Impianto frenante

| | | | |
|---|--|---|---|
| 510025  | Pastiglie freno DR DR 1.0 2 volumi /Coda spiovente DR DR 3 DR DR 3.0 DR DR 4.0 DR DR 5.0 SUV | OE 011-1004-6532 1014030659 128425334 3370200117 3370200200 3370200303 | Altezza [mm]: 40,5 Contatto avvisatore usura: con segnalazione acustica usura Lato montaggio: Assale posteriore Lunghezza [mm]: 100,1 per N° OE: 3370200117 Spessore [mm]: 16,7 Vibrazione/Oscillazione: con antivibrante |
| 510026  | Pastiglie freno DR DR 3 DR DR 3.0 | OE 3370200062 J-69-3502080 | Altezza [mm]: 42,6 Contatto avvisatore usura: con segnalazione acustica usura Lato montaggio: Assale posteriore Lunghezza [mm]: 98,5 Spessore [mm]: 15,9 Vibrazione/Oscillazione: con antivibrante |
| 510029  | Pastiglie freno DR DR PK8 | OE 3370200174 | Altezza [mm]: 47,5 Contatto avvisatore usura: con segnalazione acustica usura Lato montaggio: Assale posteriore Lunghezza [mm]: 108,9 per N° OE: 3370200174 Spessore [mm]: 16,5 Vibrazione/Oscillazione: con antivibrante |
| 510030  | Pastiglie freno DR DR 4.0 DR DR 5.0 SUV DR DR 7.0 SUV DR DR F35 SUV | OE 204002032AA 204003470AA 3370200123 3500700U3400F031 3504100U7300F031 3504100X1520F101 | Altezza [mm]: 49,7 Contatto avvisatore usura: con segnalazione acustica usura Lato montaggio: Assale posteriore Lunghezza [mm]: 108,4 per N° OE: 3370200123 Spessore [mm]: 16,5 Vibrazione/Oscillazione: con antivibrante |
| 51013  | Pastiglie freno DR DR 1 DR DR 5 DR DR 5.0 SUV DR DR 6 | OE 3370200004 720050017 A213502080BA B213502080 J423502090 M113502090 | Altezza [mm]: 38,4 Lato montaggio: Assale posteriore Lunghezza [mm]: 100 per N° OE: B213502080 Spessore [mm]: 16,4 |
| 51024  | Pastiglie freno DR DR 4 | OE 3370200053 | Altezza [mm]: 44 Larghezza [mm]: 99 Lato montaggio: Assale posteriore per N° OE: 3370200053 Spessore [mm]: 14 |



Impianto frenante

| | | | |
|---|--|--|--|
| 51214  | Pastiglie freno DR DR 5 | OE 04466-12150 0446602260 0446602270 0446602310 0446612130 0446612140 | Altezza [mm]: 42,5 Lato montaggio: Assale posteriore Lunghezza [mm]: 98,2 Marchio controllo: ECE R90 APPROVED N° WVA: 24610 per N° OE: 0446652140 Spessore [mm]: 14,8 Tipo freno: Freno a disco |
| 51237  | Pastiglie freno DR DR 3 DR DR 3.0 | OE 0446602190 0446602191 0446602210 0446647020 0446647030 0446647040 | Altezza [mm]: 42,5 Lato montaggio: Assale posteriore Lunghezza [mm]: 98,6 N° WVA: 25016 N° WVA: 25017 N° WVA: 25018 per N° OE: 0446647020 Sistema frenante: AKEBONO Spessore [mm]: 15 |
| 51256  | Pastiglie freno DR DR 5 | OE 0446642010 0446642020 0446642030 0446642040 0446642050 04466YZZD3 | Altezza [mm]: 54 Lato montaggio: Assale posteriore Lunghezza [mm]: 78,5 Marchio controllo: ECE R90 APPROVED N° WVA: 23656 per N° OE: T113502080 Spessore [mm]: 13,6 Tipo freno: Freno a disco |
| 56001  | Tamburo freno DR DR 1 DR DR 2 | OE 720060022 | Altezza interna tamb. freno [mm]: 43 Diam. int. tamburo freno [mm]: 203 Foro mozzo-Ø [mm]: 64 Lato montaggio: Assale posteriore N° fori: 4 |
| 56001C  | Tamburo freno DR DR 1 DR DR 2 | OE 720060022 | Altezza compl. tamb. freno [mm]: 61,5 Altezza interna tamb. freno [mm]: 43 Diam. int. tamburo freno [mm]: 203 Diametro centraggio [mm]: 64 Lato montaggio: Assale posteriore N° fori: 4 Superficie: verniciato |

Impianto frenante

| | | | |
|--|---|-----------|--|
| 69022  | Tubo freno DR DR 1 DR DR 2 | OE | Lato montaggio: anteriore Lato montaggio: bilaterale Lunghezza [mm]: 445 |
| 69023  | Tubo freno DR DR 5 | OE | Lato montaggio: anteriore Lato montaggio: bilaterale Lunghezza [mm]: 665 |

Motore

| | | | |
|---|--|------------------------|---|
| 6DR004  | Albero a camme DR DR 5 DR DR 6 | OE 701060013 | N° articolo appaiato: 16DR005 N° articolo appaiato: 6DR005 N° articolo appaiato: AA-DR005 per N° OE: 701060013 |
| 6DR005  | Albero a camme DR DR 5 DR DR 6 | OE 701060014 | N° articolo appaiato: 16DR004 N° articolo appaiato: 6DR004 N° articolo appaiato: AA-DR004 per N° OE: 701060014 |
| 115003  | Kit bulloni testata DR DR 1 DR DR 2 DR DR 3.0 DR DR 4.0 DR DR 5 DR DR 5.0 SUV | OE 701010054 | Dimensioni filettatura: M10X1.5 Lunghezza [mm]: 158 Quantità: 10 |

Motore

47008

Guarnizione Coperchio punterie

DR DR 5



OE
701010008

per N° OE: 701010008

JDR003S

Testata

DR DR 5



OE
3100300002

Articolo complementare/Info integrativa 2:
senza molle valvola

Raffreddamento

33C31

Tappo, Radiatore

DR DR 5



OE
01326027
04709376
0K2C615205
0K2C615205A
1326027
1350A920

Altezza [mm]: 26
Diametro [mm]: 45,3
Pressione [bar]: 1,1

35010

Pompa acqua

DR DR 1
DR DR 2
DR DR CITY CROSS



OE
711020031

Altezza d'ingombro [mm]: 85,5
Diametro [mm]: 70
N° denti: 28

35012

Pompa acqua

DR DR 5



OE
484FC-1307013
711020028

Altezza d'ingombro [mm]: 86
N° denti: 28
Puleggia -Ø [mm]: 80
Specificazione: Altezza pale girante

Raffreddamento

| | | | |
|--|--|---|---|
| 35029  | Pompa acqua DR DR 5 | OE 481H-1307010BA | Puleggia -Ø [mm]: 70 Specificazione: Altezza pale girante |
| 35030  | Pompa acqua DR DR ZERO | OE | Altezza [mm]: 74 Puleggia -Ø [mm]: 95 |
| 35031  | Pompa acqua DR DR 4 | OE | Altezza [mm]: 86 N° fori: 4 Puleggia -Ø [mm]: 64 |
| 35032  | Pompa acqua DR DR 5 DR DR 6 | OE 3101200041 | Altezza [mm]: 100 Puleggia -Ø [mm]: 134 |
| 35034  | Pompa acqua DR DR 3 DR DR 3.0 DR DR 4.0 DR DR 5.0 SUV DR DR F35 SUV EVO EVO 5 | OE 3101200013 | Altezza [mm]: 83 Puleggia -Ø [mm]: 59,1 |
| 35618  | Pompa acqua DR DR 1 | OE 16100-97205 16100-97205-000 1610097205 1610097227 1610097245 | Altezza d'ingombro [mm]: 100 Distanza fori di fissaggio [mm]: 28 N° fori fissaggio: 4 |

Raffreddamento

| | | | |
|--|--------------------|---|--|
| 35818 | Pompa acqua | | |
|  | DR DR 5 | OE 17400-79J50-000 1740079J50 1740079J51000 46432248 46515970 46515972 | Altezza d'ingombro [mm]: 65 Diametro [mm]: 48 |

| | | | |
|---|---|------------------------|---------------------------------|
| 38015 | Termostato | | |
|  | DR DR 1 DR DR 2 DR DR 5 DR DR CITY CROSS | OE 711020019 | Temperatura apertura [°C]: 87 |

Sospensioni

| | | | |
|---|------------------------------------|---------------------------------------|--|
| 73009 | Testina braccio sospensione | | |
|  | DR DR 5 DR DR 6 | OE 722010034 T11-2909060 | Altezza d'ingombro [mm]: 84 Diametro montaggio [mm]: 15 Filettatura esterna [mm]: 14X1,5 Lato montaggio: Assale anteriore inferiore |

| | | | |
|--|---------------------------|------------------------|--|
| 72014L | Braccio oscillante | | |
|  | DR DR 1 DR DR 2 | OE 722010076 | Lato montaggio: Assale anteriore Sx Lato montaggio: inferiore N° articolo appaiato: 72-00-014R N° articolo appaiato: 72014R N° articolo appaiato: BS-014R Tipo braccio oscillante: Braccio trasversale oscillante |

| | | | |
|--|---------------------------|------------------------|--|
| 72014R | Braccio oscillante | | |
|  | DR DR 1 DR DR 2 | OE 722010077 | Lato montaggio: Assale anteriore Dx Lato montaggio: inferiore N° articolo appaiato: 72-00-014L N° articolo appaiato: 72014L N° articolo appaiato: BS-014L Tipo braccio oscillante: Braccio trasversale oscillante |

Sospensioni

| | | | |
|---|--|--|--|
| 72015L  | Braccio oscillante DR DR 5 | OE 722020021 | Lato montaggio: Assale posteriore Sx Lato montaggio: inferiore N° articolo appaiato: 72-00-015R N° articolo appaiato: 72015R N° articolo appaiato: BS-015R Tipo braccio oscillante: Braccio trasversale oscillante |
| 72015R  | Braccio oscillante DR DR 5 | OE 705030008 | Lato montaggio: Assale posteriore Dx Lato montaggio: inferiore N° articolo appaiato: 72-00-015L N° articolo appaiato: 72015L N° articolo appaiato: BS-015L Tipo braccio oscillante: Braccio trasversale oscillante |
| 72017L  | Braccio oscillante DR DR 5 | OE 722010032 | Lato montaggio: anteriore Sx Lato montaggio: inferiore N° articolo appaiato: 72-00-017R N° articolo appaiato: 72017R N° articolo appaiato: BS-017R Tipo braccio oscillante: Braccio trasversale oscillante |
| 72017R  | Braccio oscillante DR DR 5 | OE 722010031 | Lato montaggio: anteriore Dx Lato montaggio: inferiore N° articolo appaiato: 72-00-017L N° articolo appaiato: 72017L N° articolo appaiato: BS-017L Tipo braccio oscillante: Braccio trasversale oscillante |
| 72030L  | Braccio oscillante DR DR 4.0 DR DR 5.0 SUV DR DR F35 SUV | OE 202000228AA 3360200048 3360200078 | Calibro conico [mm]: 15 Filettatura esterna 1 [mmn]: M 14X1,5 mm Lato montaggio: Assale anteriore Sx N° articolo appaiato: 72-00-030R N° articolo appaiato: 72030R N° articolo appaiato: BS-030R Tipo braccio oscillante: Braccio trasversale oscillante |
| 72030R  | Braccio oscillante DR DR 4.0 DR DR 5.0 SUV DR DR F35 SUV | OE 202000229AA 3360200049 3360200079 | Calibro conico [mm]: 15 Filettatura esterna 1 [mmn]: M 14X1,5 mm Lato montaggio: Assale anteriore Dx N° articolo appaiato: 72-00-030L N° articolo appaiato: 72030L N° articolo appaiato: BS-030L Tipo braccio oscillante: Braccio trasversale oscillante |

Sospensioni

| | | | |
|---|---|---|---|
| 71803  | Braccio oscillante DR DR ZERO | OE 42451-69D00 4245169D00000 4245169D01000 45200-69DV1 45200-78000 45200-78002 | Altezza d'ingombro [mm]: 65 Diametro interno [mm]: 10 Diametro montaggio [mm]: 15 Lato montaggio: Assale anteriore bilaterale Lunghezza totale [mm]: 319 |
| 410005  | Cuscinetto ruota DR DR 5 | OE 720050008 | Diametro esterno [mm]: 80 Diametro interno [mm]: 42 Larghezza [mm]: 45 Lato montaggio: Assale anteriore |
| 410006  | Cuscinetto ruota DR DR 1 DR DR 2 | OE 1085569 1112547 1201569 1513043 1582282 1822804 | Diametro esterno [mm]: 72 Diametro interno [mm]: 39 Dinamica frenata/guida: per veicoli con ABS Larghezza [mm]: 37 Lato montaggio: Assale anteriore |
| 420006  | Mozzo ruota DR DR 5 | OE 722030016 T11-3301210BA | Altezza d'ingombro [mm]: 119 Diametro esterno [mm]: 84 Distanza fori di fissaggio [mm]: 68 Lato montaggio: Assale posteriore N° fori fissaggio: 5 |
| 420007  | Mozzo ruota DR DR 1 DR DR 2 | OE 722020038 | Altezza d'ingombro [mm]: 70 Diametro esterno [mm]: 78 Diametro interno [mm]: 28 Distanza fori di fissaggio [mm]: 70 Lato montaggio: Assale posteriore N° denti, anello ABS: 43 N° fori: 4 |
| 429045  | Mozzo ruota DR DR 5 | OE | Cerchione, N° fori: 5 Dentatura interna, lato ruota: 26 Diametro esterno [mm]: 139 Diametro interno [mm]: 27 Lato montaggio: Assale anteriore |

Sospensioni

429046

Mozzo ruota



DR DR ZERO

OE

Altezza d'ingombro [mm]: 92
 Diametro esterno 1 [mm]: 148
 Diametro esterno [mm]: 39
 Distanza fori di fissaggio [mm]: 82
 Lato montaggio: Assale anteriore
 N° fori: 4

MJDR001

Ammortizzatore



DR DR 1
 DR DR 2

OE
 722010063

Ammortizzatore, tipo fissaggio: Spina superiore
 Ammortizzatore, tipo: Ammortizzatore tipo McPherson
 Diametro esterno [mm]: 45
 Diametro stelo pistone [mm]: 20
 Lato montaggio: Assale anteriore
 Lunghezza filettatura [mm]: 30
 Lunghezza max. [mm]: 525
 Lunghezza min. [mm]: 390
 per N° OE: 722010063
 Tipo ammortizzatore: A pressione del gas

MJDR002

Ammortizzatore



DR DR 1
 DR DR 2
 DR DR CITY CROSS

OE
 722020031

Ammortizzatore, tipo fissaggio: Occhiello inferiore
 Ammortizzatore, tipo fissaggio: Occhiello superiore
 Ammortizzatore, tipo: Ammortizzatore telescopico
 Diametro esterno [mm]: 40
 Diametro montaggio [mm]: 12
 Lato montaggio: Assale posteriore
 Lunghezza max. [mm]: 430
 Lunghezza min. [mm]: 275
 per N° OE: 722020031
 Tipo ammortizzatore: A pressione del gas

MJDR003

Ammortizzatore



DR DR 5

OE
 722010023

Ammortizzatore, tipo fissaggio: Spina superiore
 Ammortizzatore, tipo: Ammortizzatore telescopico
 Lato montaggio: Assale posteriore
 per N° OE: 722010023
 Tipo ammortizzatore: A pressione del gas

Sospensioni

MJDR004

Ammortizzatore



DR DR 5

OE
722010028

Ammortizzatore, tipo fissaggio: Spina superiore
Ammortizzatore, tipo: Ammortizzatore tipo McPherson
Lato montaggio: Assale anteriore Sx
N° articolo appaiato: MA-DR005
N° articolo appaiato: MJDR005
N° articolo appaiato: MM-DR005
per N° OE: 722010028
Tipo ammortizzatore: A pressione del gas

MJDR005

Ammortizzatore



DR DR 5

OE
722010029

Ammortizzatore, tipo fissaggio: Spina superiore
Ammortizzatore, tipo: Ammortizzatore tipo McPherson
Lato montaggio: Assale anteriore Dx
N° articolo appaiato: MA-DR004
N° articolo appaiato: MJDR004
N° articolo appaiato: MM-DR004
per N° OE: 722010029
Tipo ammortizzatore: A pressione del gas

MJDR006

Ammortizzatore



DR DR ZERO

OE
3360100006
GB2023.10
J00-2905010

Ammortizzatore, tipo fissaggio: Spina superiore
Ammortizzatore, tipo: Ammortizzatore tipo McPherson
Diametro stelo d'entrata [mm]: 18
Lato montaggio: Assale anteriore
Lato montaggio: Dx
Lato montaggio: Sx
Tipo ammortizzatore: A pressione del gas

MJDR007

Ammortizzatore



DR DR ZERO

OE
3360400004

Ammortizzatore, tipo fissaggio: Occhiello inferiore
Ammortizzatore, tipo fissaggio: Occhiello superiore
Ammortizzatore, tipo: Ammortizzatore telescopico
Diametro interno [mm]: 12
Lato montaggio: Assale posteriore
Lato montaggio: Dx
Lato montaggio: Sx
Lunghezza max. [mm]: 460
Lunghezza min. [mm]: 300
per N° OE: 3360400004
Tipo ammortizzatore: A pressione del gas

Sospensioni

MJDR008

Ammortizzatore



DR DR 4
EVO EVO 4

OE
202306
2905210U2212
3360100016

Ammortizzatore, tipo fissaggio: Spina superiore
Ammortizzatore, tipo: Ammortizzatore tipo McPherson
Diametro stelo d'entrata [mm]: 15
Lato montaggio: Assale anteriore Dx
N° articolo appaiato: MA-DR009
N° articolo appaiato: MJDR009
N° articolo appaiato: MM-DR009
Tipo ammortizzatore: A pressione del gas

MJDR009

Ammortizzatore



DR DR 4

OE
3360100015

Ammortizzatore, tipo fissaggio: Spina superiore
Ammortizzatore, tipo: Ammortizzatore tipo McPherson
Diametro stelo d'entrata [mm]: 15
Lato montaggio: Assale anteriore Sx
N° articolo appaiato: MA-DR008
N° articolo appaiato: MJDR008
N° articolo appaiato: MM-DR008
per N° OE: 3360100015
Tipo ammortizzatore: A pressione del gas

MJDR010

Ammortizzatore



DR DR 4
DR DR 4.0

OE
3360400008

Ammortizzatore, tipo fissaggio: Occhiello inferiore
Ammortizzatore, tipo fissaggio: Spina superiore
Ammortizzatore, tipo: Ammortizzatore telescopico
Diametro stelo d'entrata [mm]: 10
Lato montaggio: Assale post. bilaterale
Lunghezza max. [mm]: 725
Lunghezza min. [mm]: 530
per N° OE: 3360400008
Tipo ammortizzatore: A pressione del gas

MJDR011

Ammortizzatore



DR DR 3
DR DR 3.0

OE
3360400009

Ammortizzatore, tipo fissaggio: Occhiello inferiore
Ammortizzatore, tipo fissaggio: Spina superiore
Ammortizzatore, tipo: Ammortizzatore telescopico
Diametro interno [mm]: 10
Diametro stelo d'entrata [mm]: 12
Lato montaggio: Assale posteriore
Lato montaggio: Dx
Lato montaggio: Sx
Lunghezza max. [mm]: 830
Lunghezza min. [mm]: 630
per N° OE: 3360400009
Tipo ammortizzatore: A pressione del gas

Sospensioni

MJDR012

Ammortizzatore



DR DR 6

OE
3360100013
T21-2905020

Ammortizzatore, tipo fissaggio: Spina superiore
Ammortizzatore, tipo: Ammortizzatore tipo McPherson
Diametro stelo d'entrata [mm]: 15
Diametro stelo d'entrata [mm]: 22
Lato montaggio: Assale anteriore Dx
N° articolo appaiato: MA-DR013
N° articolo appaiato: MJDR013
N° articolo appaiato: MM-DR013
Tipo ammortizzatore: A pressione del gas

MJDR013

Ammortizzatore



DR DR 6

OE
3360100012
T21-2905010

Ammortizzatore, tipo fissaggio: Spina superiore
Ammortizzatore, tipo: Ammortizzatore tipo McPherson
Diametro stelo d'entrata [mm]: 15
Diametro stelo d'entrata [mm]: 22
Lato montaggio: Assale anteriore Sx
N° articolo appaiato: MA-DR012
N° articolo appaiato: MJDR012
N° articolo appaiato: MM-DR012
Tipo ammortizzatore: A pressione del gas

MJDR014

Ammortizzatore



DR DR 3
DR DR 3.0

OE
3360100024

Ammortizzatore, tipo fissaggio: Spina superiore
Ammortizzatore, tipo: Ammortizzatore tipo McPherson
Diametro stelo d'entrata [mm]: 22
Lato montaggio: Assale anteriore Dx
N° articolo appaiato: MA-DR015
N° articolo appaiato: MJDR015
N° articolo appaiato: MM-DR015
per N° OE: 3360100024
Tipo ammortizzatore: A pressione del gas

MJDR015

Ammortizzatore



DR DR 3
DR DR 3.0

OE
3360100023

Ammortizzatore, tipo fissaggio: Spina superiore
Ammortizzatore, tipo: Ammortizzatore tipo McPherson
Diametro stelo d'entrata [mm]: 22
Lato montaggio: Assale anteriore Sx
N° articolo appaiato: MA-DR014
N° articolo appaiato: MJDR014
N° articolo appaiato: MM-DR014
per N° OE: 3360100023
Tipo ammortizzatore: A pressione del gas

Sospensioni

MJDR016

Ammortizzatore

DR DR 6



OE
3360100011

Ammortizzatore, tipo fissaggio: Occhiello inferiore
Ammortizzatore, tipo fissaggio: Spina superiore
Ammortizzatore, tipo: Ammortizzatore telescopico
Diametro interno [mm]: 16
Lato montaggio: Assale posteriore
Lato montaggio: Dx
Lato montaggio: Sx
Lunghezza max. [mm]: 735
Lunghezza min. [mm]: 490
per N° OE: 3360100011
Tipo ammortizzatore: A pressione del gas

MJDR017

Ammortizzatore

DR DR 1.0 2 volumi /Coda spiovente



OE
3360400073

Ammortizzatore, tipo fissaggio: Collare inferiore
Ammortizzatore, tipo fissaggio: Spina superiore
Ammortizzatore, tipo: Ammortizzatore telescopico
Diametro stelo pistone [mm]: 17,8
Lato montaggio: Assale posteriore Sx
Lunghezza 1 [mm]: 32,8
Lunghezza 2 [mm]: 51
N° articolo appaiato: MA-DR018
N° articolo appaiato: MJDR018
N° articolo appaiato: MM-DR018
per N° OE: 3360400073
Tipo ammortizzatore: A pressione del gas

MJDR018

Ammortizzatore

DR DR 1.0 2 volumi /Coda spiovente



OE
3360400074

Ammortizzatore, tipo fissaggio: Collare inferiore
Ammortizzatore, tipo fissaggio: Spina superiore
Ammortizzatore, tipo: Ammortizzatore telescopico
Diametro stelo pistone [mm]: 17,8
Lato montaggio: Assale posteriore Dx
Lunghezza 1 [mm]: 32,8
Lunghezza 2 [mm]: 51
N° articolo appaiato: MA-DR017
N° articolo appaiato: MJDR017
N° articolo appaiato: MM-DR017
per N° OE: 3360400074
Tipo ammortizzatore: A pressione del gas

Sospensioni

MJDR019

Ammortizzatore



DR DR 6.0 SUV
DR DR F35 SUV

OE
3360400054

Ammortizzatore, tipo fissaggio: Occhiello inferiore
Ammortizzatore, tipo fissaggio: Spina superiore
Ammortizzatore, tipo: Ammortizzatore telescopico
Diametro stelo pistone [mm]: 12,4
Lato montaggio: Assale posteriore
Lunghezza 1 [mm]: 350
Lunghezza 2 [mm]: 63,7
per N° OE: 3360400054
Tipo ammortizzatore: A pressione del gas

MJDR020

Ammortizzatore



DR DR 4.0
DR DR 5.0 SUV

OE
202000265AA
3360400024
3360400083
J522915010

Ammortizzatore, tipo fissaggio: Occhiello inferiore
Ammortizzatore, tipo fissaggio: Spina superiore
Ammortizzatore, tipo: Ammortizzatore telescopico
Diametro stelo pistone [mm]: 12,5
Lato montaggio: Assale posteriore
Lunghezza 1 [mm]: 395
Lunghezza 2 [mm]: 685
per N° OE: 3360400024
Tipo ammortizzatore: A pressione del gas

MJDR021

Ammortizzatore



DR DR 1.0 2 volumi /Coda spiovente

OE
3360100115

Ammortizzatore, tipo fissaggio: Collare inferiore
Ammortizzatore, tipo fissaggio: Spina superiore
Ammortizzatore, tipo: Ammortizzatore tipo McPherson
Diametro stelo pistone [mm]: 18
Lato montaggio: Assale anteriore Sx
Lunghezza 1 [mm]: 345
Lunghezza 2 [mm]: 540
N° articolo appaiato: MA-DR029
N° articolo appaiato: MJDR029
N° articolo appaiato: MM-DR029
per N° OE: 3360100115
Tipo ammortizzatore: A pressione del gas

MJDR022

Ammortizzatore



DR DR 4.0
DR DR 5.0 SUV
DR DR 6.0 SUV

OE
202000261AA
202000359AA
3360100048
3360100083

Ammortizzatore, tipo fissaggio: Collare inferiore
Ammortizzatore, tipo fissaggio: Spina superiore
Ammortizzatore, tipo: Ammortizzatore telescopico
Diametro stelo d'entrata [mm]: 15
Diametro stelo pistone [mm]: 22
Lato montaggio: Assale anteriore Sx
N° articolo appaiato: MA-DR023
N° articolo appaiato: MJDR023
N° articolo appaiato: MM-DR023
per N° OE: 3360100048
Tipo ammortizzatore: A pressione del gas

Sospensioni

MJDR023

Ammortizzatore



DR DR 4.0
DR DR 5
DR DR 5.0 SUV
DR DR 6.0 SUV

OE

202000262AA
202000360AA
202000958AA
3360100049
3360100084
3360100122

Ammortizzatore, tipo fissaggio: Collare inferiore
Ammortizzatore, tipo fissaggio: Spina superiore
Ammortizzatore, tipo: Ammortizzatore telescopico
Diametro stelo d'entrata [mm]: 15
Diametro stelo pistone [mm]: 22
Lato montaggio: anteriore Dx
N° articolo appaiato: MA-DR022
N° articolo appaiato: MJDR022
N° articolo appaiato: MM-DR022
per N° OE: 3360100049
Tipo ammortizzatore: A pressione del gas

MJDR024

Ammortizzatore



DR DR 5.0 SUV
DR DR F35 SUV

OE

230326
3360100057
3360100058
3360100066
J68-2905010
T15-2905010

Ammortizzatore, tipo fissaggio: Collare inferiore
Ammortizzatore, tipo fissaggio: Spina superiore
Ammortizzatore, tipo: Cartuccia ammortizzatore a molla
Diametro stelo d'entrata [mm]: 15
Diametro stelo pistone [mm]: 22
Lato montaggio: anteriore Sx
N° articolo appaiato: MA-DR025
N° articolo appaiato: MJDR025
N° articolo appaiato: MM-DR025
per N° OE: 3360100058
Tipo ammortizzatore: A pressione del gas

MJDR025

Ammortizzatore



DR DR 5.0 SUV
DR DR F35 SUV

OE

202000039AA
3360100058
3360100067
J68-2905020

Ammortizzatore, tipo fissaggio: Collare inferiore
Ammortizzatore, tipo fissaggio: Spina superiore
Ammortizzatore, tipo: Ammortizzatore telescopico
Diametro stelo d'entrata [mm]: 15
Diametro stelo pistone [mm]: 22
Lato montaggio: anteriore Dx
N° articolo appaiato: MA-DR024
N° articolo appaiato: MJDR024
N° articolo appaiato: MM-DR024
per N° OE: 3360100067
Tipo ammortizzatore: A pressione del gas

MJDR026

Ammortizzatore



DR DR PK8

OE

3360400056

Ammortizzatore, tipo fissaggio: Collare inferiore
Ammortizzatore, tipo fissaggio: Collare superiore
Ammortizzatore, tipo: Ammortizzatore telescopico
Lato montaggio: Assale posteriore
Lunghezza 1 [mm]: 615
Lunghezza 2 [mm]: 390
per N° OE: 3360400056
Tipo ammortizzatore: A pressione del gas

Sospensioni

MJDR029

Ammortizzatore

DR DR 1.0 2 volumi /Coda spiovente



OE
3360100116

Ammortizzatore, tipo fissaggio: Collare inferiore
Ammortizzatore, tipo fissaggio: Spina superiore
Ammortizzatore, tipo: Ammortizzatore tipo McPherson
Lato montaggio: anteriore Dx
Lunghezza 1 [mm]: 345
Lunghezza 2 [mm]: 540
N° articolo appaiato: MA-DR021
N° articolo appaiato: MJDR021
N° articolo appaiato: MM-DR021
per N° OE: 3360100116
Tipo ammortizzatore: A pressione del gas

GOJC07

Silentblock

DR DR ZERO



OE
09319-10030
0931910030
0931910030000
09319M10030
45261 77A10
4526177A00

Diametro esterno [mm]: 28,5
Diametro interno [mm]: 10
Lato montaggio: Assale anteriore bilaterale
Lato montaggio: interno
Lunghezza [mm]: 52,5

106014

Asta/Puntone, Stabilizzatore

DR DR 1
DR DR 2



OE
722010075

Asta/Puntone: Asta di aggancio
Lato montaggio: Assale anteriore
Lato montaggio: bilaterale
Lunghezza [mm]: 60
Specificazione: Lung perno-perno

106015L

Asta/Puntone, Stabilizzatore

DR DR 4



OE

Asta/Puntone: Asta di aggancio
Lato montaggio: Assale anteriore Sx
Specificazione: Lung perno-perno

106015R

Asta/Puntone, Stabilizzatore

DR DR 4



OE

Asta/Puntone: Asta di aggancio
Lato montaggio: Assale anteriore Dx
Specificazione: Lung perno-perno

Sospensioni

106016L

Asta/Puntone, Stabilizzatore

DR DR 5



OE

Asta/Puntone: Asta di aggancio
Lato montaggio: Assale posteriore
Lato montaggio: Sx
Lunghezza [mm]: 102
Specificazione: Lung perno-perno

106016R

Asta/Puntone, Stabilizzatore

DR DR 5



OE

Asta/Puntone: Asta di aggancio
Lato montaggio: Assale posteriore
Lato montaggio: Dx
Lunghezza [mm]: 102

106017

Asta/Puntone, Stabilizzatore

DR DR 3
DR DR 5
DR DR 6



OE

Asta/Puntone: Asta di aggancio
Lato montaggio: Assale anteriore Dx
Lato montaggio: Assale anteriore Sx
Specificazione: Lung perno-perno

106220

Asta/Puntone, Stabilizzatore

DR DR 5



OE

48820-42020
4882002020
4882032010
4882042020
722010037
T11-2906030

Altezza d'ingombro [mm]: 50
Asta/Puntone: Asta di aggancio
Filettatura esterna [mm]: 10 X 1,25
Lato montaggio: Assale anteriore
Lunghezza totale [mm]: 314
Specificazione: Lung perno-perno

SMJ0061

Supporto ammortizzatore

DR DR 5



OE

48609-42010
48609-42011
48609-42012
4860942010
4860942011
4860942012

Lato montaggio: Assale anteriore

111007L

Testina sterzo

DR DR 5



OE

721010025

Altezza d'ingombro [mm]: 76
Diametro montaggio [mm]: 13
Filettatura esterna [mm]: M 12X1,5
Filettatura interna [mm]: M 14X1,5
Lato montaggio: Assale anteriore Sx

Sospensioni

111007R

Testina sterzo



DR DR 5

OE
721010026

Altezza d'ingombro [mm]: 76
 Diametro montaggio [mm]: 13
 Filettatura esterna [mm]: M 12X1,5
 Filettatura interna [mm]: M 14X1,5
 Lato montaggio: Assale anteriore Dx

111325

Testina sterzo



DR DR ZERO

OE
 8AB1-32-280
 8AB132280
 B09232280
 KB092-32-280
 KB09232280
 KKY01-32-280

Altezza d'ingombro [mm]: 71
 Diametro montaggio [mm]: 13
 Filettatura esterna 1 [mm]: 12 x 1,25
 Filettatura interna [mm]: 12 x 1,25
 Lato montaggio: Assale anteriore
 Lunghezza filettatura [mm]: 40
 Lunghezza totale [mm]: 92